

令和6年

# 消 防 年 報

北後志消防組合消防本部



## は し が き

- 1 この年報は、令和6年中の北後志消防組合の現勢及び消防事務のあらましを紹介するとともに、消防行政の資料とするため収録したものであります。
- 2 本組合は、余市町、古平町、積丹町、仁木町、赤井川村の4町1村をもって構成し、昭和49年4月1日に発足したものであります。
- 3 この年報は、特別のものを除き令和6年12月31日現在の記録であります。

令和7年3月

余市郡余市町黒川町6丁目25番地2

北後志消防組合消防本部



# 目 次

| 総務 |                          | 頁   |
|----|--------------------------|-----|
| 1  | 地勢                       | 1   |
| 2  | 位置-面積                    |     |
| 3  | 人口-世帯                    |     |
| 4  | 機構図                      | 2   |
| 5  | 執行機関並びに議決機関              | 3   |
| 6  | 組合行事(令和5年)               | 4~7 |
| 7  | 一般会計予算と消防組合予算との比較(令和5年度) | 8   |
| 8  | 組合予算(令和5年度)              |     |
| 9  | 消防職員の定員及び実員              | 9   |
| 10 | 消防職員の配置                  |     |
| 11 | 消防職員勤続調(組合)              | 10  |
| 12 | 年齢調( " )                 |     |
| 13 | 消防職員勤続調(消防本部)            | 11  |
| 14 | 年齢調( " )                 |     |
| 15 | 消防職員勤続調(余市消防署)           | 12  |
| 16 | 年齢調( " )                 |     |
| 17 | 消防職員勤続調(古平支署)            | 13  |
| 18 | 年齢調( " )                 |     |
| 19 | 消防職員勤続調(積丹支署)            | 14  |
| 20 | 年齢調( " )                 |     |
| 21 | 消防職員勤続調(仁木支署)            | 15  |
| 22 | 年齢調( " )                 |     |
| 23 | 消防職員勤続調(赤井川支署)           | 16  |
| 24 | 年齢調( " )                 |     |
| 25 | 消防団員階級別実員                | 17  |
| 26 | 消防団員勤続調(組合)              |     |
| 27 | 年齢調( " )                 |     |
| 28 | 消防団員勤続調(余市消防団)           | 18  |
| 29 | 年齢調( " )                 |     |
| 30 | 消防団員勤続調(古平消防団)           | 19  |
| 31 | 年齢調( " )                 |     |
| 32 | 消防団員勤続調(積丹消防団)           | 20  |
| 33 | 年齢調( " )                 |     |
| 34 | 消防団員勤続調(仁木消防団)           | 21  |
| 35 | 年齢調( " )                 |     |
| 36 | 消防団員勤続調(赤井川消防団)          | 22  |
| 37 | 年齢調( " )                 |     |
| 38 | 消防職員技術資格者調(組合)           | 23  |
| 39 | (消防本部)                   | 24  |
| 40 | (余市消防署)                  | 25  |
| 41 | (古平支署)                   | 26  |
| 42 | (積丹支署)                   | 27  |
| 43 | (仁木支署)                   | 28  |
| 44 | (赤井川支署)                  | 29  |

## 警防

|   |                 |       |
|---|-----------------|-------|
| 1 | 北後志消防組合消防機関配置図  | 30    |
| 2 | 現有消防救急デジタル無線系統図 | 31    |
| 3 | 現有勢力一覧表         | 32    |
| 4 | 各署所別現有勢力        |       |
|   | 消防本部・余市消防署      | 33    |
|   | 古平支署            | 34    |
|   | 積丹支署            | 35    |
|   | 仁木支署            | 36    |
|   | 赤井川支署           | 37    |
| 5 | 消防自動車活動状況       | 38・39 |
| 6 | 各車の主な積載機器状況     | 40    |
| 7 | 消防水利状況          | 41    |
| 8 | 水管現有状況          | 42    |

## 救急・救助

|    |              |    |
|----|--------------|----|
| 1  | 月別救急業務状況     | 43 |
| 2  | 覚知別救急出場件数    | 44 |
| 3  | 曜日別救急出場件数    | 45 |
| 4  | 時間別出動状況      | 46 |
| 5  | 年代別搬送人員      | 47 |
| 6  | 男女別搬送人員状況    |    |
| 7  | 傷病程度別搬送人員状況  | 48 |
| 8  | 市町村別発生及び搬送状況 | 49 |
| 9  | 過去10年間救急活動状況 | 50 |
| 10 | 救助出動状況       | 51 |

## 予防

|    |                 |    |
|----|-----------------|----|
| 1  | 指定防火対象物調        | 52 |
| 2  | 消防関係-許可-届出等処理状況 | 53 |
| 3  | 月別建築同意-通知状況     | 54 |
| 4  | 業態別建築同意状況       | 55 |
| 5  | 危険物製造所等状況       | 56 |
| 6  | 液化ガス施設状況        |    |
| 7  | 火災概況            | 57 |
| 8  | 町村別火災状況         | 58 |
| 9  | 月別火災状況          | 59 |
| 10 | 令和5年火災状況        | 60 |
| 11 | 原因別火災状況         | 61 |
| 12 | 時間別火災出動状況       | 62 |
| 13 | 過去10年間火災出動状況    | 63 |
| 14 | 過去10年間原因別火災出動状況 | 64 |
| 15 | 過去10年間時間別火災出動状況 | 65 |
| 16 | 危険物施設等事故状況      | 66 |
| 17 | 月別気象調           | 67 |

# 総務





# 1 地勢



# 2 位置・面積

| 区分<br>町村名 | 位 置          |              |             |             | 広 ぼ う    |          | 面 積<br>km <sup>2</sup> |
|-----------|--------------|--------------|-------------|-------------|----------|----------|------------------------|
|           | 極 東<br>東 経   | 極 西<br>東 経   | 極 南<br>北 緯  | 極 北<br>北 緯  | 東西<br>km | 南北<br>km |                        |
| 余 市 町     | 140° 55' 24" | 140° 40' 30" | 43° 6' 12"  | 43° 14' 55" | 20.3     | 4.2      | 140.59                 |
| 古 平 町     | 140° 42' 55" | 140° 31' 35" | 43° 4' 35"  | 43° 17' 32" | 12.0     | 16.0     | 188.36                 |
| 積 丹 町     | 140° 37' 53" | 140° 20' 5"  | 43° 12' 37" | 43° 22' 23" | 24.1     | 18.2     | 238.13                 |
| 仁 木 町     | 140° 50' 1"  | 140° 38' 8"  | 42° 59' 57" | 43° 10' 22" | 16.3     | 19.1     | 167.96                 |
| 赤井川村      | 140° 49' 1"  |              | 43° 4' 52"  |             | 26.0     | 17.0     | 280.09                 |

# 3 人口・世帯

| 区分<br>町村名 | 世 帯 数  | 人 口    |        |        |
|-----------|--------|--------|--------|--------|
|           |        | 計      | 男      | 女      |
| 合 計       | 14,282 | 25,782 | 12,179 | 13,603 |
| 余 市 町     | 9,479  | 16,951 | 7,875  | 9,076  |
| 古 平 町     | 1,623  | 2,589  | 1,218  | 1,371  |
| 積 丹 町     | 983    | 1,702  | 795    | 907    |
| 仁 木 町     | 1,678  | 3,048  | 1,487  | 1,561  |
| 赤井川村      | 519    | 1,492  | 804    | 688    |

4 北後志消防組合機構図

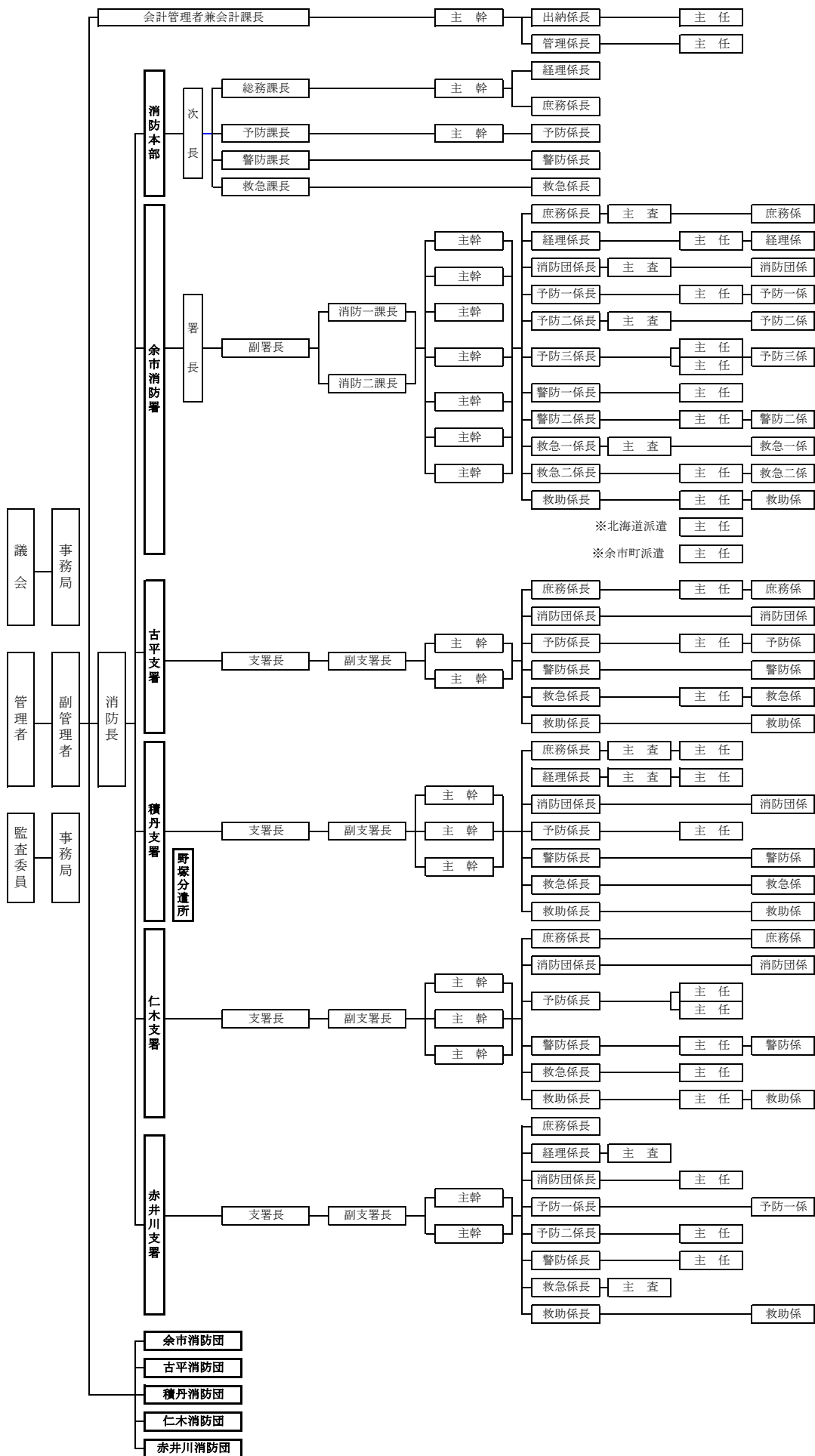

## 5 執行機関並びに議決機関

|           |                 |           |
|-----------|-----------------|-----------|
| 管 理 者     | 余 市 町 長         | 齊 藤 啓 輔   |
| 副 管 理 者   | 余 市 町 副 町 長     | 渡 邊 郁 尚   |
| 会 計 管 理 者 | 余 市 町 会 計 管 理 者 | 浜 川 龍 一   |
| 組 合 議 会   |                 |           |
| 議 長       | 余 市 町 議 会 議 長   | 藤 野 博 三   |
| 副 議 長     | 仁 木 町 議 会 議 長   | 横 関 一 雄   |
| 議 員       | 積 丹 町 長         | 松 井 秀 紀   |
| 〃         | 積 丹 町 議 会 議 長   | 岩 本 幹 兒   |
| 〃         | 古 平 町 長         | 成 田 昭 彦   |
| 〃         | 古 平 町 議 会 議 長   | 堀 清       |
| 〃         | 仁 木 町 長         | 佐 藤 聖 一 郎 |
| 〃         | 余 市 町 議 会 副 議 長 | 岸 本 好 且   |
| 〃         | 赤 井 川 村 長       | 馬 場 希     |
| 〃         | 赤 井 川 村 議 会 議 長 | 岩 井 英 明   |
| 監 査 委 員   |                 |           |
|           | 識 見 者           | 沖 秀 一     |
|           | 議 会 選 出         | 岩 本 幹 兒   |

## 6 令和6年 年間行事

| 月 日     | 行 事               | 内 容                                      |
|---------|-------------------|--|
| 1/5     | 出 初 式             | 仁木消防団出初式                                 |
| 1/7     | 出 初 式             | 余市消防団出初式、積丹消防団出初式                        |
| 1/8     | 出 初 式             | 赤井川消防団出初式                                |
| 1/10    | 辞 令 交 付 式         | 辞令交付（消防長室）                               |
| 1/10    | 調 査               | 船舶油流出事故（積丹漁港）                            |
| 1/15    | 事 後 検 証           | 救急事後検証会（WEB）                             |
| 1/15    | 捜 索 活 動           | 行方不明者捜索（古平町）                             |
| 1/19    | 会 議               | 団長・所属長等会議（余市町）                           |
| 1/19    | 出 納 検 査           | 例月出納検査（役場監査委員事務局）                        |
| 1/23.24 | 講 習               | 指導の救急救命士講習（余市消防署～3階講堂）                   |
| 1/28    | 研 修 会             | 北海道小児救急医療研修会WEB（余市消防署～2階事務室）             |
| 1/23    | 会 議               | 管内担当課長会議（3階講堂）                           |
| 1/24    | 会 議               | 管内副町村長会議（3階講堂）                           |
| 1/25    | 見 分 立 会           | 事件証拠見分立会（余市町）                            |
| 1/29    | 会 議               | 通信業務担当者会議（3階講堂）                          |
| 1/29    | 火 災 出 動           | 火災出動（住宅火災：余市町）                           |
| 1/31    | 視 察               | とちち広域消防事務組合清水消防署C-CABIN視察（余市消防署）         |
| 2/1     | 作 業 部 会 及 び 会 議   | 第34回泊地域作業部会及び5回原子力防災関係機関担当者会議（余市町役場TV会議） |
| 2/4     | 防 災               | 仁木消防団除雪ボランティア                            |
| 2/5     | 会 議               | 通信業務担当者会議（3階講堂）                          |
| 2/7     | 協 議 会             | 令和5年度北海道地区原子力災害医療ネットワーク協議会（WEB）          |
| 2/8     | 訓 練               | 原子力防災通信訓練                                |
| 2/9     | 伝 達 試 験           | Jアラート伝達試験                                |
| 2/13    | 委 員 会             | 令和5年度消防職員委員会（3階会議室）                      |
| 2/14    | 研 修 会             | 第2回石狩・後志地方協議会研修会（ZOOM開催）                 |
| 2/15    | 例 月 出 納 検 査       | 例月出納検査（役場監査委員事務局）                        |
| 2/19    | 組 合 議 会           | 組合議会第1回定例会（余市町役場）                        |
| 2/19    | 部 会               | 北海道消防大会総務部会（3階会議室）                       |
| 2/20    | 会 議               | 所属長等会議（3階会議室）                            |
| 2/20    | 事 後 検 証           | 救急事後検証会（WEB）                             |
| 2/22    | 研 修 会             | 採用広報担当者を対象とした研修会（WEB）                    |
| 2/26    | 会 議               | 原子力防災会議（余市町）                             |
| 2/26    | 講 習 会             | 普通救命講習Ⅱ（余市消防署～3階講堂）                      |
| 2/27    | 危 険 物 施 設 検 査     | 移動タンク貯蔵所完成検査（余市町）                        |
| 2/27    | 部 会               | 後志管内消防指令業務共同化作業部会                        |
| 2/27    | 協 議 会             | 令和5年度北後志地区被害者支援ネットワーク協議会（余市町）            |
| 2/28    | 原 因 調 査           | 合同鑑識火災調査（札幌市）                            |
| 3/1     | 研 修 会             | 令和5年度北後志消防組合救急研修会（3階講堂）                  |
| 3/5     | 視 察               | 大雪消防組合東消防署C-CABIN視察（余市消防署）               |
| 3/5     | 講 習 会             | 東中学校救急講習（東中学校）                           |
| 3/5     | 講 習 会             | 普通救命講習（仁木中学校）                            |
| 3/7     | 会 議               | 所属長等会議（3階講堂）                             |
| 3/8     | 式 典               | 第153期初任教育課程卒業式（江別市）                      |
| 3/12    | 会 議               | 北海道消防大会管理部会（3階会議室）                       |
| 3/12    | 研 修 会             | 令和5年度北海道広域消防相互応援協定訓練研修会（WEB）             |
| 3/13    | 会 議               | 令和5年度後志保健医療福祉圏域連携推進会議医療専門部会（倶知安保健所余市支所）  |
| 3/15    | 協 議 会             | 令和6年後志地区林野火災予消防対策協議会                     |
| 3/21    | 訓 練               | 原子力防災通信訓練                                |
| 3/21    | 役 員 会             | 職員福利厚生会役員会（3階会議室）                        |
| 3/21    | 活 性 化 事 業         | 認知症サポーター講座（赤井川消防団）                       |
| 3/22    | 評 議 員 会           | 北海道消防協会第1回臨時評議員会（札幌市）                    |
| 3/23    | 辞 令 交 付           | 辞令交付式（消防長室）                              |
| 3/29    | 出 納 検 査           | 例月出納検査（役場監査委員事務局）                        |
| 3/29    | 辞 令 交 付           | 辞令交付式（消防長室）                              |
| 4/1     | 通 常 点 検 ・ 辞 令 交 付 | 通常点検・辞令交付式                               |
| 4/3     | 講 習 会             | 黒川小学校エビペン講習（黒川小学校）                       |
| 4/4     | 会 計 監 査           | 北後志地方危険物安全協会会計監査（消防長室）                   |
| 4/5     | 会 計 監 査           | 余市分会会計監査（積丹支署）                           |

|      |   |   |  |   |                                   |               |  |              |   |   |   |        |   |   |   |   |        |
|------|---|---|--|---|-----------------------------------|---------------|--|--------------|---|---|---|--------|---|---|---|---|--------|
| 4/9  | 会 | 議 | 通信業務担当者会議(3階講堂)                                    |   |                                   |               |  |              |   |   |   |        |   |   |   |   |        |
| 4/10 | 会 | 議 | 予防担当者会議(3階会議室)                                     |   |                                   |               |  |              |   |   |   |        |   |   |   |   |        |
| 4/11 | 講 | 習 | 会大川小学校エビペン講習(大川小学校)                                |   |                                   |               |  |              |   |   |   |        |   |   |   |   |        |
| 4/11 | 訓 | 練 | 原子力防災通信訓練  |   |                                   |               |  |              |   |   |   |        |   |   |   |   |        |
| 4/12 | 理 | 事 | 会余市分会理事会・代議員会(3階会議室・講堂)                            |   |                                   |               |  |              |   |   |   |        |   |   |   |   |        |
| 4/15 | 事 | 後 | 証救急事後検証会を行う(WEB)                                   |   |                                   |               |  |              |   |   |   |        |   |   |   |   |        |
| 4/15 | 講 | 習 | 会救命入門コース・応急手当(総合体育館)                               |   |                                   |               |  |              |   |   |   |        |   |   |   |   |        |
| 4/16 | 会 | 議 | 北海道消防大会管理部会会議(3階講堂)                                |   |                                   |               |  |              |   |   |   |        |   |   |   |   |        |
| 4/16 | ヒ | ア | リ  | ン   | グ                                 | 起債ヒアリング(倶知安町) |  |              |   |   |   |        |   |   |   |   |        |
| 4/16 | 検 | 査 | 地下タンク貯蔵所検査(余市町)                                    |   |                                   |               |  |              |   |   |   |        |   |   |   |   |        |
| 4/17 | 調 | 査 | 油漏れ調査(余市町)   |   |                                   |               |  |              |   |   |   |        |   |   |   |   |        |
| 4/17 | 研 | 修 | 会接遇研修会(倶知安町～羊蹄山ろく消防組合消防本部)                         |   |                                   |               |  |              |   |   |   |        |   |   |   |   |        |
| 4/18 | 会 | 議 | 令和6年度全国消防長会北海道支部総会(札幌市)                            |   |                                   |               |  |              |   |   |   |        |   |   |   |   |        |
| 4/19 | 出 | 納 | 検  | 査   | 例月出納検査(役場監査委員事務局)                 |               |  |              |   |   |   |        |   |   |   |   |        |
| 4/20 | 火 | 災 | 予  | 防   | 春の火災予防運動(4月20日～4月30日)             |               |  |              |   |   |   |        |   |   |   |   |        |
| 4/22 | 捜 | 索 | 行方不明者捜索(積丹町)                                       |   |                                   |               |  |              |   |   |   |        |   |   |   |   |        |
| 4/22 | 訓 | 練 | 火災・災害等速報に関する情報伝達確認訓練                               |   |                                   |               |  |              |   |   |   |        |   |   |   |   |        |
| 4/23 | 講 | 習 | 会令和6年度地方債事務講習会(札幌市)                                |   |                                   |               |  |              |   |   |   |        |   |   |   |   |        |
| 4/26 | 会 | 議 | 原子力防災関係機関担当者会議(余市町役場TV会議)                          |   |                                   |               |  |              |   |   |   |        |   |   |   |   |        |
| 4/26 | 協 | 議 | 会後志管内消防指令業務の共同化に関する協議会(第10回)(3階講堂)                 |   |                                   |               |  |              |   |   |   |        |   |   |   |   |        |
| 4/26 | 捜 | 索 | 行方不明者捜索(余市町)                                       |   |                                   |               |  |              |   |   |   |        |   |   |   |   |        |
| 4/26 | 総 | 会 | 北後志地方危険物安全協会総会(3階会議室)                              |   |                                   |               |  |              |   |   |   |        |   |   |   |   |        |
| 5/8  | 通 | 信 | 訓  | 練   | 原子力防災通信訓練                         |               |  |              |   |   |   |        |   |   |   |   |        |
| 5/8  | 協 | 議 | 会令和6年度福祉圏域連携推進会議救急医療専門部会(倶知安保健所余市支所)               |   |                                   |               |  |              |   |   |   |        |   |   |   |   |        |
| 5/10 | 消 | 防 | 演  | 習   | 古平消防団演習(古平町)                      |               |  |              |   |   |   |        |   |   |   |   |        |
| 5/13 | 理 | 事 | 会  | 北海道消防協会後志地方支部理事会・代議員会(3階講堂、水明閣)                   |                                   |               |  |              |   |   |   |        |   |   |   |   |        |
| 5/15 | 検 | 証 | キ  | ロ   | ロ                                 | ピー            | ク  | ・            | グ | ラ | ン | ド      | 検 | 証 | 訓 | 練 | (赤井川村) |
| 5/17 | 会 | 議 | 消防団担当者会議(3階会議室)                                    |   |                                   |               |  |              |   |   |   |        |   |   |   |   |        |
| 5/17 | 出 | 納 | 検  | 査   | 例月出納検査(役場監査委員事務局)                 |               |  |              |   |   |   |        |   |   |   |   |        |
| 5/20 | 会 | 議 | 道央圏MC石狩・後志教育部会及び連絡調整会議(札幌市)                        |   |                                   |               |  |              |   |   |   |        |   |   |   |   |        |
| 5/21 | 事 | 後 | 証  | 救急担当者会議及び救急事後検証会(WEB)                             |                                   |               |  |              |   |   |   |        |   |   |   |   |        |
| 5/21 | 役 | 員 | 会  | ・   | 総                                 | 会             | 令和6年度全国消防長会北海道支部道央地区協議会第1回役員会・総会(3階会議室・講堂) |              |   |   |   |        |   |   |   |   |        |
| 5/21 | 作 | 業 | 部  | 会   | 後志管内共同消防指令業務の共同化に関する作業部会(小樽市消防本部) |               |  |              |   |   |   |        |   |   |   |   |        |
| 5/22 | 伝 | 達 | 訓  | 練   | 全国瞬時警報システム全国一斉情報伝達試験(第1回)         |               |  |              |   |   |   |        |   |   |   |   |        |
| 5/23 | 総 | 会 | 令和6年度北海道危険物連合会度通常総会(札幌市)                           |   |                                   |               |  |              |   |   |   |        |   |   |   |   |        |
| 5/25 | 捜 | 索 | 行方不明者捜索(積丹町:5/25～27)                               |   |                                   |               |  |              |   |   |   |        |   |   |   |   |        |
| 5/31 | 伝 | 達 | 北海道危険物連合会表彰伝達(仁木町:塩野商店)                            |   |                                   |               |  |              |   |   |   |        |   |   |   |   |        |
| 5/31 | 協 | 議 | 会令和6年度後志総合振興局管内防災機関連絡会議及び後志地方河川・道路防災連絡協議会(後志総合振興局) |   |                                   |               |  |              |   |   |   |        |   |   |   |   |        |
| 6/7  | 危 | 険 | 物  | 施   | 設                                 | 査             | 察  | 危険物施設査察(古平町) |   |   |   |        |   |   |   |   |        |
| 6/7  | 会 | 議 | 通信業務担当者会議(3階会議室)                                   |   |                                   |               |  |              |   |   |   |        |   |   |   |   |        |
| 6/7  | 講 | 習 | 北後志危険物安全協会防災講習(3階講堂:救急講習)                          |   |                                   |               |  |              |   |   |   |        |   |   |   |   |        |
| 6/10 | 会 | 議 | 所属長会議(3階会議室)                                       |   |                                   |               |  |              |   |   |   |        |   |   |   |   |        |
| 6/10 | 講 | 習 | 会一般救急講習(沢町小学校)                                     |   |                                   |               |  |              |   |   |   |        |   |   |   |   |        |
| 6/11 | 研 | 修 | 会令和6年度栄典事務担当初任者研修会(札幌市)                            |   |                                   |               |  |              |   |   |   |        |   |   |   |   |        |
| 6/12 | 通 | 信 | 訓  | 練   | 原子力防災通信訓練                         |               |  |              |   |   |   |        |   |   |   |   |        |
| 6/13 | 会 | 議 | 管内担当課長会議(3階講堂)                                     |   |                                   |               |  |              |   |   |   |        |   |   |   |   |        |
| 6/14 | 検 | 証 | ユ  | ー   | キ                                 | ロ             | ロ  | 訓            | 練 | 検 | 証 | (赤井川村) |   |   |   |   |        |
| 6/17 | 事 | 後 | 証  | 救急事後検証会(WEB)                                      |                                   |               |  |              |   |   |   |        |   |   |   |   |        |
| 6/17 | 出 | 納 | 検  | 査   | 例月出納検査(役場監査委員事務局)                 |               |  |              |   |   |   |        |   |   |   |   |        |
| 6/17 | 役 | 員 | 会  | 北後志消防組合職員福利厚生会役員会(3階講堂)                           |                                   |               |  |              |   |   |   |        |   |   |   |   |        |
| 6/18 | 調 | 査 | 後志共同消防指令センター整備事業実施設計の現地調査(古平・積丹支署)                 |   |                                   |               |  |              |   |   |   |        |   |   |   |   |        |
| 6/18 | 説 | 明 | 会  | 内閣府新総合防災情報システム(SOB0-WEB)及び消防庁映像共有システムに関する説明会(WEB) |                                   |               |  |              |   |   |   |        |   |   |   |   |        |
| 6/19 | 調 | 査 | 後志共同消防指令センター整備事業実施設計の現地調査(仁木・赤井川支署)                |   |                                   |               |  |              |   |   |   |        |   |   |   |   |        |
| 6/20 | 調 | 査 | 後志共同消防指令センター整備事業実施設計の現地調査(余市消防署)                   |   |                                   |               |  |              |   |   |   |        |   |   |   |   |        |
| 6/23 | 説 | 明 | 会  | 消防広域化等に関する説明会(WEB)                                |                                   |               |  |              |   |   |   |        |   |   |   |   |        |
| 6/24 | 視 | 察 | 通信指令システム視察(羊蹄山ろく消防組合消防本部)                          |   |                                   |               |  |              |   |   |   |        |   |   |   |   |        |
| 6/25 | 危 | 険 | 物  | 施   | 設                                 | 査             | 察  | 危険物施設査察(古平町) |   |   |   |        |   |   |   |   |        |
| 6/25 | 打 | 合 | せ  | 高規格道路及び稲穂トンネル打合せ(3階会議室:小樽開発建設部)                   |                                   |               |  |              |   |   |   |        |   |   |   |   |        |
| 6/26 | 協 | 議 | 会  | 第9回後志総合振興局河川減災対策協議会・幹事会(後志総合振興局)                  |                                   |               |  |              |   |   |   |        |   |   |   |   |        |

|       |         |  |
|-------|---------|--|
| 6/28  | 慰 靈 祭   | 北海道殉難慰霊祭・北消理事・評議員会・懇談会(札幌市)                  |
| 6/28  | 危険物施設検査 | 地下タンク貯蔵所検査(古平町)                              |
| 7/1   | 危険物施設検査 | 地下タンク貯蔵所検査(古平町)                              |
| 7/2.3 | 講習会     | エピペン講習1(養護学校)                                |
| 7/3   | 会議      | 管内副町村長会議(3階講堂)                               |
| 7/3   | 会議      | 所属長会議(3階会議室)                                 |
| 7/4   | 委員会     | 令和6年度全国消防長会北海道支部警防委員会(帯広市)                   |
| 7/5   | 研修会     | 消防法令違反是正実務研修(小樽市～小樽市いなきたコミュニティセンター)          |
| 7/8   | 作業部会    | 後志通信共同化作業部会(WEB)                             |
| 7/11  | 通信訓練    | 原子力防災通信訓練                                    |
| 7/11  | 協議会     | 後志通信共同化協議会(3階講堂)                             |
| 7/12  | 大会      | 北海道消防操法訓練大会(北海道消防学校)                         |
| 7/12  | 出納検査    | 例月出納検査(役場監査委員事務局)                            |
| 7/16  | 事後検証    | 救急事後検証会(WEB)                                 |
| 7/18  | 講習会     | 感染対策研修講習会(余市宇宙記念館)                           |
| 7/20  | 講習会     | 一般救急講習(町営住宅黒川団地)                             |
| 7/20  | 活性化事業   | 第9回消防団活性化パークゴルフ大会                            |
| 7/23  | 会議      | 通信業務担当者会議(3階会議室)                             |
| 7/23  | 危険物施設検査 | 給油取扱所完成検査(古平町)                               |
| 7/24  | 見学会     | 消防0Aシステムデモ見学(小樽市消防本部)                        |
| 7/24  | 会議      | 消防団担当者会議(3階会議室)                              |
| 7/25  | 協議会     | 組合議会第2回定例会(余市町役場委員会室)                        |
| 7/25  | 会議      | 所属長会議(3階会議室)                                 |
| 7/26  | 総会      | 令和6年度後志地方山岳遭難防止対策協議会総会(後志総合振興局)              |
| 7/26  | 見学会     | 指令システム指揮盤デモ見学(小樽市消防本部)                       |
| 7/29  | 講習会     | エピペン講習3(養護学校)                                |
| 7/30  | 事例発表会   | 消防法令違反是正事例発表会(札幌市)                           |
| 8/2   | 通信訓練    | 原子力防災通信訓練                                    |
| 8/2   | 協議会     | 後志管内通信指令業務共同化に関する協議会(小樽市消防本部)                |
| 8/5   | 協議会     | 令和6年度第2回後志保健医療福祉圏域連携推進会議救急医療専門部会(俱知安保健所余市支所) |
| 8/6   | 危険物施設査察 | 危険物施設査察(仁木町)                                 |
| 8/8   | 連絡会     | 全消会北海道支部道央地区協議会住宅用火災警報器設置・維持管理対策連絡会(江別市消防本部) |
| 8/9   | 事例検討会   | 第96回道央ドクターヘリ事例検討会(手稲溪仁会病院)                   |
| 8/19  | 事後検証    | 救急事後検証会(WEB)                                 |
| 8/19  | 出納検査    | 例月出納検査(役場監査委員事務局)                            |
| 8/20  | 図上演習    | 原子力訓練図上演習(共和町オフサイトセンター) 8/20. 21             |
| 8/23  | 会議      | 通信業務担当者会議(3階会議室)                             |
| 8/26  | 大会準備    | 北海道消防大会事前準備(余市町総合体育館) 8/26～28                |
| 8/29  | 歓迎交流会   | 第76回北海道消防大会歓迎交流会(ホテル水明閣)                     |
| 8/30  | 北海道消防大会 | 第76回北海道消防大会(余市町総合体育館)                        |
| 9/4   | 幹事会     | 令和6年度北後志地域保健医療対策協議会第1回幹事会(余市町)               |
| 9/5   | 危険物施設査察 | 危険物施設査察(仁木町)                                 |
| 9/6   | 研修会     | 令和6年度給与制度研修会(WEB)                            |
| 9/9   | 機器点検    | デジタル無線保守点検(各所属) 9/9～9/11                     |
| 9/11  | 情報懇談会   | 北後志救急情報懇談会(余市協会病院)                           |
| 9/12  | 危険物施設査察 | 危険物施設査察(積丹町)                                 |
| 9/17  | 事後検証    | 救急事後検証会(WEB)                                 |
| 9/17  | 出納検査    | 例月出納検査(役場監査委員事務局)                            |
| 9/18  | 危険物施設査察 | 危険物施設査察(赤井川村)                                |
| 9/18  | 会議      | 選考委員会及び所属長等会議                                |
| 9/20  | 会議      | 予防担当者会議(3階会議室)                               |
| 9/20  | 説明会     | 消防広域化ブロック会議(札幌市北海道庁)                         |
| 9/24  | 納車      | 積丹支署ポンプ車納車(積丹支署)                             |
| 9/26  | 講習会     | 甲種防火管理新規講習会(3階講堂) 9/26. 27                   |
| 9/27  | 講習会     | 普通救命講習Ⅱ(余市消防署～3階講堂)                          |
| 9/29  | 参観      | 岩内・寿都地方消防組合連合演習(泊村)                          |
| 9/30  | 委員会     | 消防職員委員会(3階会議室)                               |
| 9/30  | 検証部会    | 令和6年度石狩・後志地域検証部会(札幌市)                        |
| 10/1  | 北危案事業   | 移動タンク貯蔵所安全弁機能試験(余市消防署)                       |

|       |          |   |
|-------|----------|---|
| 10/1  | 通常点検     | 通常点検及び辞令交付式(3階講堂)                               |
| 10/7  | 危険物施設査察  | 危険物施設査察(余市町) 10/7～10/10                         |
| 10/7  | 研修会      | 令和6年度道央地区北海道広域消防相互応援協定訓練研修会(情報伝達訓練)             |
| 10/7  | 協議会      | 令和6年度北後志地区被害者支援ネットワーク協議会(余市警察署)                 |
| 10/8  | 研修会      | 令和6年度道央地区北海道広域消防相互応援協定訓練研修会(後方支援訓練) 江別市 北海道消防学校 |
| 10/10 | 訓練       | 多数傷病者の発生を想定した机上訓練(WEB)                          |
| 10/11 | 出納検査     | 例月出納検査(役場監査委員事務局)                               |
| 10/11 | 協議会      | 後志管内消防指令業務の共同化に関する協議会(WEB)                      |
| 10/11 | 訓練       | 後志管内JAグループ合同給油取扱所消防訓練(JA余市給油所)                  |
| 10/11 | 入魂式      | 積丹ポンプ車入魂式(積丹支署)                                 |
| 10/15 | 火災予防運動   | 全道秋の火災予防運動 10/15～10/31                          |
| 10/18 | 会議       | リチウムイオン蓄電池に係る危険物規制等の連絡会議(WEB)                   |
| 10/18 | 研修会      | 令和6年度全国消防長会北海道支部道央地区協議会研修(恵庭市)                  |
| 10/21 | 出納検査     | 例月出納検査(役場監査委員事務局)                               |
| 10/22 | 会議       | 緊急消防援助隊東北ブロック合同訓練打合せ会議(3階講堂)                    |
| 10/23 | 会議       | 救急担当者会議(WEB)                                    |
| 10/23 | 訓練       | 原子力防災総合訓練に伴うFAX通信事前訓練                           |
| 10/23 | 会議       | 令和6年度調査技術会議(札幌市)                                |
| 10/25 | 訓練       | 赤井川・仁木支署合同による多数傷病者想定訓練(赤井川村)                    |
| 10/25 | 協議会      | 赤井川森林空間総合利用地域運営協議会                              |
| 10/28 | 説明会      | マイナンバーカードを活用した救急業務の全国展開の推進に向けた全国説明会(WEB)        |
| 10/29 | 研修会      | 後志地方研修会(小樽市)                                    |
| 10/31 | 訓練       | 令和6年度北海道原子力防災総合訓練(共和町 OFC)                      |
| 11/1  | 訓練       | 令和6年度緊急消防援助隊北海道・東北ブロック合同訓練(11/2～3)              |
| 11/8  | 会議       | 令和6年度第1回道央地区協議会違反是正推進連絡会(小樽市)                   |
| 11/8  | 研修会      | 消防活動研修会:北海道消防学校 清水講師(3階講堂)                      |
| 11/12 | 検査       | 移動タンク貯蔵所路上検査(仁木町)                               |
| 11/14 | 会議       | 令和6年度後志総合振興局雪害対策連絡会議(倶知安町)                      |
| 11/15 | 通信訓練     | 原子力防災通信訓練(複合)                                   |
| 11/15 | 協議会・総会   | 全国消防長会道央地区協議会・総会(深川市)                           |
| 11/15 | 会議       | 通信担当者会議(3階講堂)                                   |
| 11/18 | 事後検証     | 救急事後検証会(WEB)                                    |
| 11/18 | 出納検査     | 例月出納検査(役場監査委員事務局)                               |
| 11/19 | 訓練       | 大規模災害捜索救助課程伝達訓練(積丹町)                            |
| 11/19 | 研修会      | 消防長研修会(札幌市)                                     |
| 11/20 | 伝達試験     | Jアラート情報伝達試験                                     |
| 11/20 | 学習会      | 外国人観光客への災害時対応に係る学習会(後志総合振興局)                    |
| 11/21 | 校友会事業    | 令和6年度消防救助技術向上事業・校友会道央ブロック事業(小樽市)                |
| 11/22 | 検証訓練     | キロロ ピーク・グランド検証訓練(赤井川村)                          |
| 11/22 | 理事会・代議員会 | 第2回余市分会理事・代議員会(3階講堂)                            |
| 11/25 | 会議       | 令和6年度石狩、後志地域台風・津波等対策協議会定例会議(小樽市)                |
| 11/27 | 検証訓練     | ユーキロロ訓練検証(赤井川村)                                 |
| 11/28 | 会議       | 所属長等会議(3階講堂)                                    |
| 11/29 | 安全祈願祭    | キロロ安全祈願祭(赤井川村)                                  |
| 11/30 | 講習       | 救命入門コース(余市消防署～3階講堂)                             |
| 12/2  | 会議       | 管内担当課長会議(3階講堂)                                  |
| 12/4  | 会議       | 管内副町村长会議(3階講堂)                                  |
| 12/5  | 研修会      | 山岳救助研修会(羊蹄山ろく消防組合) 12/5.6                       |
| 12/10 | 会議       | 予防担当者会議(3階講堂)                                   |
| 12/11 | 会議       | 被服担当者会議(3階講堂)                                   |
| 12/11 | 講演会・勉強会  | レスキューハート札幌講演会・勉強会(WEB)                          |
| 12/12 | 研修会      | 消防及び警察機関事故原因究明技術研修会(WEB)                        |
| 12/16 | 事後検証     | 救急事後検証会(WEB)                                    |
| 12/18 | セミナー     | 北海道総合通信局主催セミナー(WEB)                             |
| 12/18 | 会議       | 令和6年度第4回原子力防災事務担当者会議(余市町役場)                     |
| 12/23 | 出納検査     | 例月出納検査(役場監査委員事務局)                               |
| 12/23 | 議会       | 組合議会第1回臨時会(余市町役場)                               |
| 12/25 | 採用試験     | 職員採用試験(3階講堂)                                    |
| 12/26 | 伝達式      | 叙勲伝達式(能代谷氏)(積丹町文化センター)                          |

7 令和6年度 一般会計予算と消防組合負担金との比較（当初予算）

| 区分<br>町村名 | 一 般 会 計<br>( A ) | 消防組合負担金 (B)  | 比較 (A) / (B) % |
|-----------|------------------|--------------|----------------|
| 合 計       | 25,300,635 千円    | 1,350,509 千円 | 5.3%           |
| 余 市 町     | 10,500,000       | 498,802      | 4.8%           |
| 古 平 町     | 3,803,000        | 178,899      | 4.7%           |
| 積 丹 町     | 3,073,986        | 198,731      | 6.5%           |
| 仁 木 町     | 5,054,649        | 196,456      | 3.9%           |
| 赤 井 川 村   | 2,869,000        | 277,621      | 9.7%           |

8 令和6年度 組合予算

| 歳 入      |             |           | 歳 出     |             |           |
|----------|-------------|-----------|---------|-------------|-----------|
| 款        | 項           | 予算額       | 款       | 項           | 予算額       |
| 1        | 1           | 千円        | 1       | 1           | 千円        |
| 分担金及び負担金 | 負 担 金       | 1,350,509 | 議 会 費   | 議 会 費       | 495       |
| 2        | 1           |           | 2       | 1           |           |
| 使用料及び手数料 | 使 用 料       | 8         | 総 務 費   | 本 部 管 理 費   | 87,855    |
|          | 2           |           |         | 2           |           |
|          | 手 数 料       | 70        |         | 監 査 委 員 費   | 539       |
| 3        | 1           |           |         | 3           |           |
| 国庫支出金    | 国庫補助金       | 470       |         | 公 平 委 員 会 費 | 35        |
| 4        | 1           |           | 3       | 1           |           |
| 繰越金      | 繰越金         | 1         | 消 防 費   | 常 備 消 防 費   | 1,135,746 |
| 5        | 1           |           |         | 2           |           |
| 諸 収 入    | 組 合 預 金 利 子 | 1         |         | 非 常 備 消 防 費 | 80,689    |
|          | 2           |           |         | 3           |           |
|          | 雑 入         | 6,056     |         | 消 防 施 設 費   | 15,647    |
| 6        | 1           |           | 4       | 1           |           |
| 組 合 債    | 組 合 債       | 8,100     | 公 債 費   | 公 債 費       | 43,829    |
|          |             |           | 5       | 1           |           |
|          |             |           | 予 備 費   | 予 備 費       | 380       |
| 歳 入 合 計  |             | 1,365,215 | 歳 出 合 計 |             | 1,365,215 |



## 9 消防職員の定員及び実員

| 所属名<br>区分 | 所属名 |    |       |      |      |      |       |
|-----------|-----|----|-------|------|------|------|-------|
|           | 合計  | 本部 | 余市消防署 | 古平支署 | 積丹支署 | 仁木支署 | 赤井川支署 |
| 定員        | 120 | 8  | 48    | 16   | 19   | 16   | 13    |
| 実員        | 117 | 8  | 46    | 16   | 18   | 16   | 13    |

## 10 消防職員の配置

| 所属名<br>区分 | 所属名 |    |       |      |      |      |       |
|-----------|-----|----|-------|------|------|------|-------|
|           | 合計  | 本部 | 余市消防署 | 古平支署 | 積丹支署 | 仁木支署 | 赤井川支署 |
| 合計        | 117 | 8  | 46    | 16   | 18   | 16   | 13    |
| 監         | 1   | 1  |       |      |      |      |       |
| 司令長       | 2   | 1  | 1     |      |      |      |       |
| 司令        | 13  | 2  | 3     | 2    | 2    | 2    | 2     |
| 司令補       | 25  | 3  | 12    | 2    | 3    | 3    | 2     |
| 士長        | 48  |    | 18    | 6    | 9    | 7    | 8     |
| 副士長       | 9   |    | 5     | 1    | 1    | 1    | 1     |
| 消防士       | 18  |    | 7     | 5    | 3    | 3    |       |
| 消防主事      | 1   | 1  |       |      |      |      |       |

### 1 1 消防職員勤続調（組合）

| 階級<br>勤続 | 合 計  | 消防監  | 司令長  | 司令   | 司令補  | 士長   | 副士長 | 消防士 | 消防主事 |
|----------|------|------|------|------|------|------|-----|-----|------|
| 合 計（人）   | 117  | 1    | 2    | 13   | 25   | 48   | 9   | 18  | 1    |
| 1 年 未 満  | 3    |      |      |      |      |      |     | 3   |      |
| 1 年 以 上  | 13   |      |      |      |      |      |     | 12  | 1    |
| 5 年 "    | 14   |      |      |      |      | 4    | 7   | 3   |      |
| 10 年 "   | 18   |      |      |      |      | 16   | 2   |     |      |
| 15 年 "   | 16   |      |      |      | 1    | 15   |     |     |      |
| 20 年 "   | 13   |      |      |      | 6    | 7    |     |     |      |
| 25 年 "   | 19   |      |      | 2    | 11   | 6    |     |     |      |
| 30 年 "   | 14   |      |      | 8    | 6    |      |     |     |      |
| 35 年 "   | 7    | 1    | 2    | 3    | 1    |      |     |     |      |
| 平均 勤 続   | 18.7 | 41.7 | 40.7 | 33.1 | 27.7 | 16.9 | 8.2 | 3.4 | 2.7  |

### 1 2 消防職員年齢調（組合）

| 階級<br>勤続 | 合 計  | 消防監  | 司令長  | 司令   | 司令補  | 士長   | 副士長  | 消防士  | 消防主事 |
|----------|------|------|------|------|------|------|------|------|------|
| 合 計（人）   | 117  | 1    | 2    | 13   | 25   | 48   | 9    | 18   | 1    |
| 20 才 未 満 |      |      |      |      |      |      |      |      |      |
| 20 才 以 上 | 11   |      |      |      |      |      |      | 11   |      |
| 25 才 "   | 14   |      |      |      |      |      | 7    | 7    |      |
| 30 才 "   | 18   |      |      |      |      | 16   | 2    |      |      |
| 35 才 "   | 14   |      |      |      |      | 14   |      |      |      |
| 40 才 "   | 11   |      |      |      | 1    | 10   |      |      |      |
| 45 才 "   | 28   |      |      | 2    | 19   | 7    |      |      |      |
| 50 才 "   | 11   |      |      | 7    | 4    |      |      |      |      |
| 55 才 "   | 8    |      | 2    | 4    | 1    |      |      |      | 1    |
| 60 才 "   | 2    | 1    |      |      |      | 1    |      |      |      |
| 平均 年 齡   | 39.4 | 60.4 | 59.1 | 53.3 | 48.9 | 38.5 | 29.1 | 20.8 | 56.2 |

### 1 3 消防職員勤続調（本部）

| 階級<br>勤続 | 合 計  | 消防監  | 司令長  | 司令   | 司令補  | 士長 | 副士長 | 消防士 | 消防主事 |
|----------|------|------|------|------|------|----|-----|-----|------|
| 合計（人）    | 8    | 1    | 1    | 2    | 3    |    |     |     | 1    |
| 1 年 未 満  |      |      |      |      |      |    |     |     |      |
| 1 年 以 上  | 1    |      |      |      |      |    |     |     | 1    |
| 5 年 〃    |      |      |      |      |      |    |     |     |      |
| 10 年 〃   |      |      |      |      |      |    |     |     |      |
| 15 年 〃   |      |      |      |      |      |    |     |     |      |
| 20 年 〃   |      |      |      |      |      |    |     |     |      |
| 25 年 〃   | 2    |      |      |      | 2    |    |     |     |      |
| 30 年 〃   | 2    |      |      | 1    | 1    |    |     |     |      |
| 35 年 〃   | 3    | 1    | 1    | 1    |      |    |     |     |      |
| 平均 勤 続   | 30.6 | 41.7 | 40.7 | 36.3 | 29.0 |    |     |     | 2.7  |

### 1 4 消防職員年齢調（本部）

| 階級<br>年齢 | 合 計  | 消防監  | 司令長  | 司令   | 司令補  | 士長 | 副士長 | 消防士 | 消防主事 |
|----------|------|------|------|------|------|----|-----|-----|------|
| 合計（人）    | 8    | 1    | 1    | 2    | 3    |    |     |     | 1    |
| 20 才 未 満 |      |      |      |      |      |    |     |     |      |
| 20 才 以 上 |      |      |      |      |      |    |     |     |      |
| 25 才 〃   |      |      |      |      |      |    |     |     |      |
| 30 才 〃   |      |      |      |      |      |    |     |     |      |
| 35 才 〃   |      |      |      |      |      |    |     |     |      |
| 40 才 〃   |      |      |      |      |      |    |     |     |      |
| 45 才 〃   | 2    |      |      |      | 2    |    |     |     |      |
| 50 才 〃   | 1    |      |      |      | 1    |    |     |     |      |
| 55 才 〃   | 4    |      | 1    | 2    |      |    |     |     | 1    |
| 60 才 〃   | 1    | 1    |      |      |      |    |     |     |      |
| 平均 年 齢   | 54.7 | 60.4 | 58.8 | 58.0 | 48.8 |    |     |     | 56.2 |

### 1 5 消防職員勤続調（余市）

| 階級<br>勤続 | 合 計  | 消防監 | 司令長  | 司令   | 司令補  | 士長   | 副士長 | 消防士 | 消防主事 |
|----------|------|-----|------|------|------|------|-----|-----|------|
| 合 計（人）   | 46   |     | 1    | 3    | 12   | 18   | 5   | 7   |      |
| 1 年 未 満  | 1    |     |      |      |      |      |     | 1   |      |
| 1 年 以 上  | 5    |     |      |      |      |      |     | 5   |      |
| 5 年 "    | 6    |     |      |      |      | 1    | 4   | 1   |      |
| 10 年 "   | 5    |     |      |      |      | 4    | 1   |     |      |
| 15 年 "   | 7    |     |      |      |      | 7    |     |     |      |
| 20 年 "   | 3    |     |      |      | 1    | 2    |     |     |      |
| 25 年 "   | 9    |     |      |      | 5    | 4    |     |     |      |
| 30 年 "   | 6    |     |      | 1    | 5    |      |     |     |      |
| 35 年 "   | 4    |     | 1    | 2    | 1    |      |     |     |      |
| 平均 勤 続   | 19.5 |     | 40.7 | 35.0 | 30.0 | 18.2 | 8.1 | 3.5 |      |

### 1 6 消防職員年齢調（余市）

| 階級<br>年齢 | 合 計  | 消防監 | 司令長  | 司令   | 司令補  | 士長   | 副士長  | 消防士  | 消防主事 |
|----------|------|-----|------|------|------|------|------|------|------|
| 合 計（人）   | 46   |     | 1    | 3    | 12   | 18   | 5    | 7    |      |
| 20 才 未 満 |      |     |      |      |      |      |      |      |      |
| 20 才 以 上 | 4    |     |      |      |      |      |      | 4    |      |
| 25 才 "   | 7    |     |      |      |      |      | 4    | 3    |      |
| 30 才 "   | 6    |     |      |      |      | 5    | 1    |      |      |
| 35 才 "   | 6    |     |      |      |      | 6    |      |      |      |
| 40 才 "   | 1    |     |      |      |      | 1    |      |      |      |
| 45 才 "   | 15   |     |      |      | 9    | 6    |      |      |      |
| 50 才 "   | 4    |     |      | 2    | 2    |      |      |      |      |
| 55 才 "   | 3    |     | 1    | 1    | 1    |      |      |      |      |
| 60 才 "   |      |     |      |      |      |      |      |      |      |
| 平均 年 齡   | 40.0 |     | 59.3 | 54.7 | 50.0 | 39.1 | 29.0 | 24.0 |      |

1 7 消防職員勤続調（古平）

| 階級<br>勤続 | 合 計  | 消防監 | 司令長 | 司令   | 司令補  | 士長   | 副士長  | 消防士 | 消防主事 |
|----------|------|-----|-----|------|------|------|------|-----|------|
| 合計（人）    | 16   |     |     | 2    | 2    | 6    | 1    | 5   |      |
| 1 年 未 満  |      |     |     |      |      |      |      |     |      |
| 1 年 以 上  | 3    |     |     |      |      |      |      | 3   |      |
| 5 年 "    | 4    |     |     |      |      | 2    |      | 2   |      |
| 10 年 "   | 2    |     |     |      |      | 1    | 1    |     |      |
| 15 年 "   | 2    |     |     |      |      | 2    |      |     |      |
| 20 年 "   | 1    |     |     |      | 1    |      |      |     |      |
| 25 年 "   | 3    |     |     | 1    | 1    | 1    |      |     |      |
| 30 年 "   | 1    |     |     | 1    |      |      |      |     |      |
| 35 年 "   |      |     |     |      |      |      |      |     |      |
| 平均 勤 続   | 14.5 |     |     | 28.7 | 25.2 | 14.6 | 10.7 | 5.4 |      |

1 8 消防職員年齢調（古平）

| 階級<br>年齢 | 合 計  | 消防監 | 司令長 | 司令   | 司令補  | 士長   | 副士長  | 消防士  | 消防主事 |
|----------|------|-----|-----|------|------|------|------|------|------|
| 合計（人）    | 16   |     |     | 2    | 2    | 6    | 1    | 5    |      |
| 20 才 未 満 |      |     |     |      |      |      |      |      |      |
| 20 才 以 上 | 1    |     |     |      |      |      |      | 1    |      |
| 25 才 "   | 5    |     |     |      |      |      | 1    | 4    |      |
| 30 才 "   | 3    |     |     |      |      | 3    |      |      |      |
| 35 才 "   |      |     |     |      |      |      |      |      |      |
| 40 才 "   | 3    |     |     |      |      | 3    |      |      |      |
| 45 才 "   | 3    |     |     | 1    | 2    |      |      |      |      |
| 50 才 "   | 1    |     |     | 1    |      |      |      |      |      |
| 55 才 "   |      |     |     |      |      |      |      |      |      |
| 60 才 "   |      |     |     |      |      |      |      |      |      |
| 平均 年 齢   | 36.2 |     |     | 50.0 | 48.0 | 37.2 | 29.6 | 26.2 |      |

### 1 9 消防職員勤続調（積丹）

| 階級<br>勤続 | 合 計  | 消防監 | 司令長 | 司令   | 司令補  | 士長   | 副士長 | 消防士 | 消防主事 |
|----------|------|-----|-----|------|------|------|-----|-----|------|
| 合計（人）    | 18   |     |     | 2    | 3    | 9    | 1   | 3   |      |
| 1 年 未 満  | 1    |     |     |      |      |      |     | 1   |      |
| 1 年 以 上  | 2    |     |     |      |      |      |     | 2   |      |
| 5 年 "    | 2    |     |     |      |      | 1    | 1   |     |      |
| 10 年 "   | 3    |     |     |      |      | 3    |     |     |      |
| 15 年 "   | 5    |     |     |      | 1    | 4    |     |     |      |
| 20 年 "   | 1    |     |     |      | 1    |      |     |     |      |
| 25 年 "   | 2    |     |     |      | 1    | 1    |     |     |      |
| 30 年 "   | 2    |     |     | 2    |      |      |     |     |      |
| 35 年 "   |      |     |     |      |      |      |     |     |      |
| 平均 勤 続   | 16.3 |     |     | 32.7 | 23.7 | 15.9 | 5.3 | 2.6 |      |

### 2 0 消防職員年齢調（積丹）

| 階級<br>年齢 | 合 計  | 消防監 | 司令長 | 司令   | 司令補  | 士長   | 副士長  | 消防士  | 消防主事 |
|----------|------|-----|-----|------|------|------|------|------|------|
| 合計（人）    | 18   |     |     | 2    | 3    | 9    | 1    | 3    |      |
| 20 才 未 満 |      |     |     |      |      |      |      |      |      |
| 20 才 以 上 | 3    |     |     |      |      |      |      | 3    |      |
| 25 才 "   | 1    |     |     |      |      |      | 1    |      |      |
| 30 才 "   | 4    |     |     |      |      | 4    |      |      |      |
| 35 才 "   | 3    |     |     |      |      | 3    |      |      |      |
| 40 才 "   | 1    |     |     |      |      | 1    |      |      |      |
| 45 才 "   | 4    |     |     | 1    | 3    |      |      |      |      |
| 50 才 "   | 1    |     |     | 1    |      |      |      |      |      |
| 55 才 "   |      |     |     |      |      |      |      |      |      |
| 60 才 "   | 1    |     |     |      |      | 1    |      |      |      |
| 平均 年 齢   | 38.6 |     |     | 51.5 | 48.3 | 38.7 | 26.8 | 23.7 |      |

## 2 1 消防職員勤続調 (仁木)

| 階級<br>勤続 | 合 計  | 消防監 | 司令長 | 司令   | 司令補  | 士長   | 副士長 | 消防士 | 消防主事 |
|----------|------|-----|-----|------|------|------|-----|-----|------|
| 合計(人)    | 16   |     |     | 2    | 3    | 7    | 1   | 3   |      |
| 1年未満     | 1    |     |     |      |      |      |     | 1   |      |
| 1年以上     | 2    |     |     |      |      |      |     | 2   |      |
| 5年 "     | 1    |     |     |      |      |      | 1   |     |      |
| 10年 "    | 5    |     |     |      |      | 5    |     |     |      |
| 15年 "    | 2    |     |     |      |      | 2    |     |     |      |
| 20年 "    | 2    |     |     |      | 2    |      |     |     |      |
| 25年 "    | 2    |     |     | 1    | 1    |      |     |     |      |
| 30年 "    | 1    |     |     | 1    |      |      |     |     |      |
| 35年 "    |      |     |     |      |      |      |     |     |      |
| 平均勤続     | 16.1 |     |     | 32.2 | 24.6 | 14.5 | 9.7 | 2.7 |      |

## 2 2 消防職員年齢調 (仁木)

| 階級<br>年齢 | 合 計  | 消防監 | 司令長 | 司令   | 司令補  | 士長   | 副士長  | 消防士  | 消防主事 |
|----------|------|-----|-----|------|------|------|------|------|------|
| 合計(人)    | 16   |     |     | 2    | 3    | 7    | 1    | 3    |      |
| 20才未満    |      |     |     |      |      |      |      |      |      |
| 20才以上    | 3    |     |     |      |      |      |      | 3    |      |
| 25才 "    | 1    |     |     |      |      |      | 1    |      |      |
| 30才 "    | 3    |     |     |      |      | 3    |      |      |      |
| 35才 "    | 3    |     |     |      |      | 3    |      |      |      |
| 40才 "    | 2    |     |     |      | 1    | 1    |      |      |      |
| 45才 "    | 1    |     |     |      | 1    |      |      |      |      |
| 50才 "    | 2    |     |     | 1    | 1    |      |      |      |      |
| 55才 "    | 1    |     |     | 1    |      |      |      |      |      |
| 60才 "    |      |     |     |      |      |      |      |      |      |
| 平均年齢     | 37.4 |     |     | 54.1 | 47.1 | 35.7 | 29.8 | 22.9 |      |

### 2 3 消防職員勤続調 (赤井川)

| 階級<br>勤続 | 合 計  | 消防監 | 司令長 | 司令   | 司令補  | 士長   | 副士長 | 消防士 | 消防主事 |
|----------|------|-----|-----|------|------|------|-----|-----|------|
| 合計(人)    | 13   |     |     | 2    | 2    | 8    | 1   |     |      |
| 1年未満     |      |     |     |      |      |      |     |     |      |
| 1年以上     |      |     |     |      |      |      |     |     |      |
| 5年 "     | 1    |     |     |      |      |      | 1   |     |      |
| 10年 "    | 3    |     |     |      |      | 3    |     |     |      |
| 15年 "    |      |     |     |      |      |      |     |     |      |
| 20年 "    | 6    |     |     |      | 1    | 5    |     |     |      |
| 25年 "    | 1    |     |     |      | 1    |      |     |     |      |
| 30年 "    | 2    |     |     | 2    |      |      |     |     |      |
| 35年 "    |      |     |     |      |      |      |     |     |      |
| 平均勤続     | 21.1 |     |     | 32.7 | 25.0 | 19.0 | 7.7 |     |      |

### 2 4 消防職員年齢調 (赤井川)

| 階級<br>年齢 | 合 計  | 消防監 | 司令長 | 司令   | 司令補  | 士長   | 副士長  | 消防士 | 消防主事 |
|----------|------|-----|-----|------|------|------|------|-----|------|
| 合計(人)    | 13   |     |     | 2    | 2    | 8    | 1    |     |      |
| 20才未満    |      |     |     |      |      |      |      |     |      |
| 20才以上    |      |     |     |      |      |      |      |     |      |
| 25才 "    |      |     |     |      |      |      |      |     |      |
| 30才 "    | 2    |     |     |      |      | 1    | 1    |     |      |
| 35才 "    | 2    |     |     |      |      | 2    |      |     |      |
| 40才 "    | 4    |     |     |      |      | 4    |      |     |      |
| 45才 "    | 3    |     |     |      | 2    | 1    |      |     |      |
| 50才 "    | 2    |     |     | 2    |      |      |      |     |      |
| 55才 "    |      |     |     |      |      |      |      |     |      |
| 60才 "    |      |     |     |      |      |      |      |     |      |
| 平均年齢     | 42.2 |     |     | 51.2 | 47.1 | 40.2 | 30.3 |     |      |



## 2 5 消防団員の階級別実員

| 区分      | 所属名 |       |       |       |       |        |
|---------|-----|-------|-------|-------|-------|--------|
|         | 合 計 | 余市消防団 | 古平消防団 | 積丹消防団 | 仁木消防団 | 赤井川消防団 |
| 合 計     | 427 | 133   | 64    | 90    | 92    | 48     |
| 団 長     | 5   | 1     | 1     | 1     | 1     | 1      |
| 副 団 長   | 12  | 3     | 2     | 3     | 3     | 1      |
| 分 団 長   | 20  | 4     | 2     | 8     | 4     | 2      |
| 副 分 団 長 | 20  | 3     | 2     | 9     | 4     | 2      |
| 部 長     | 49  | 11    | 8     | 17    | 11    | 2      |
| 班 長     | 88  | 29    | 18    | 18    | 15    | 8      |
| 団 員     | 233 | 82    | 31    | 34    | 54    | 32     |

## 2 6 消防団員勤続調（組合）

| 階級      | 勤続   |      |      |      |      |      |      |      |
|---------|------|------|------|------|------|------|------|------|
|         | 合 計  | 団 長  | 副団長  | 分団長  | 副分団長 | 部 長  | 班 長  | 団 員  |
| 合 計（人）  | 427  | 5    | 12   | 20   | 20   | 49   | 88   | 233  |
| 1 年 未 満 | 14   |      |      |      |      |      |      | 14   |
| 1 年 以 上 | 52   |      |      |      |      |      |      | 52   |
| 5 年 〃   | 90   |      |      | 1    |      | 1    | 12   | 76   |
| 10 年 〃  | 52   |      |      |      | 1    | 6    | 13   | 32   |
| 15 年 〃  | 53   |      |      |      |      | 6    | 23   | 24   |
| 20 年 〃  | 46   |      |      | 2    | 4    | 11   | 17   | 12   |
| 25 年 〃  | 42   |      |      | 3    | 4    | 8    | 11   | 16   |
| 30 年 〃  | 36   |      | 2    | 6    | 4    | 11   | 10   | 3    |
| 35 年 〃  | 42   | 5    | 10   | 8    | 7    | 6    | 2    | 4    |
| 平均 勤 続  | 17.4 | 46.1 | 38.3 | 33.0 | 30.2 | 25.5 | 19.5 | 10.7 |

## 2 7 消防団員年齢調（組合）

| 階級       | 年齢   |      |      |      |      |      |      |      |
|----------|------|------|------|------|------|------|------|------|
|          | 合 計  | 団 長  | 副団長  | 分団長  | 副分団長 | 部 長  | 班 長  | 団 員  |
| 合 計（人）   | 427  | 5    | 12   | 20   | 20   | 49   | 88   | 233  |
| 20 才 未 満 | 1    |      |      |      |      |      |      | 1    |
| 20 才 以 上 | 11   |      |      |      |      |      |      | 11   |
| 25 才 〃   | 17   |      |      |      |      |      |      | 17   |
| 30 才 〃   | 35   |      |      |      |      | 2    | 5    | 28   |
| 35 才 〃   | 42   |      |      |      |      | 2    | 5    | 35   |
| 40 才 〃   | 66   |      |      |      | 2    | 5    | 19   | 40   |
| 45 才 〃   | 65   |      |      |      | 1    | 8    | 18   | 38   |
| 50 才 〃   | 56   |      |      | 1    | 6    | 8    | 13   | 28   |
| 55 才 〃   | 59   |      | 2    | 4    | 3    | 18   | 16   | 16   |
| 60 才 〃   | 75   | 5    | 10   | 15   | 8    | 6    | 12   | 19   |
| 平均 年 齢   | 47.9 | 68.3 | 63.7 | 61.8 | 56.2 | 52.5 | 49.7 | 43.2 |

## 2 8 消防団員勤続調（余市消防団）

| 階級<br>勤続 | 合 計  | 団 長  | 副団長  | 分団長  | 副分団長 | 部 長  | 班 長  | 団 員  |
|----------|------|------|------|------|------|------|------|------|
| 合 計（人）   | 133  | 1    | 3    | 4    | 3    | 11   | 29   | 82   |
| 1 年 未 満  | 5    |      |      |      |      |      |      | 5    |
| 1 年 以 上  | 18   |      |      |      |      |      |      | 18   |
| 5 年 〃    | 23   |      |      |      |      | 1    | 2    | 20   |
| 10 年 〃   | 15   |      |      |      |      | 1    | 5    | 9    |
| 15 年 〃   | 12   |      |      |      |      |      | 7    | 5    |
| 20 年 〃   | 17   |      |      | 1    |      | 4    | 4    | 8    |
| 25 年 〃   | 19   |      |      | 1    | 1    | 2    | 4    | 11   |
| 30 年 〃   | 12   |      |      | 1    |      | 2    | 6    | 3    |
| 35 年 〃   | 12   | 1    | 3    | 1    | 2    | 1    | 1    | 3    |
| 平均 勤 続   | 17.7 | 47.3 | 39.5 | 30.9 | 33.8 | 24.1 | 21.3 | 13.2 |

## 2 9 消防団員年齢調（余市消防団）

| 階級<br>勤続 | 合 計  | 団 長  | 副団長  | 分団長  | 副分団長 | 部 長  | 班 長  | 団 員  |
|----------|------|------|------|------|------|------|------|------|
| 合 計（人）   | 133  | 1    | 3    | 4    | 3    | 11   | 29   | 82   |
| 20 才 未 満 |      |      |      |      |      |      |      |      |
| 20 才 以 上 | 2    |      |      |      |      |      |      | 2    |
| 25 才 〃   | 6    |      |      |      |      |      |      | 6    |
| 30 才 〃   | 9    |      |      |      |      |      |      | 9    |
| 35 才 〃   | 10   |      |      |      |      |      |      | 10   |
| 40 才 〃   | 21   |      |      |      |      | 1    | 3    | 17   |
| 45 才 〃   | 23   |      |      |      |      | 2    | 9    | 12   |
| 50 才 〃   | 18   |      |      |      | 1    | 2    | 4    | 11   |
| 55 才 〃   | 14   |      |      | 1    |      | 2    | 8    | 3    |
| 60 才 〃   | 30   | 1    | 3    | 3    | 2    | 4    | 5    | 12   |
| 平均 年 齡   | 48.9 | 74.2 | 68.4 | 62.4 | 58.7 | 55.3 | 52.7 | 44.6 |

### 3 0 消防団員勤続調（古平消防団）

| 階級<br>勤続 | 合 計  | 団 長  | 副団長  | 分団長  | 副分団長 | 部 長  | 班 長  | 団 員 |
|----------|------|------|------|------|------|------|------|-----|
| 合 計（人）   | 64   | 1    | 2    | 2    | 2    | 8    | 18   | 31  |
| 1 年 未 満  | 5    |      |      |      |      |      |      | 5   |
| 1 年 以 上  | 8    |      |      |      |      |      |      | 8   |
| 5 年 "    | 21   |      |      |      |      |      | 7    | 14  |
| 10 年 "   | 6    |      |      |      |      | 2    | 2    | 2   |
| 15 年 "   | 6    |      |      |      |      | 1    | 5    |     |
| 20 年 "   | 5    |      |      |      |      | 2    | 1    | 2   |
| 25 年 "   | 5    |      |      | 1    | 1    | 1    | 2    |     |
| 30 年 "   | 3    |      |      |      | 1    | 1    | 1    |     |
| 35 年 "   | 5    | 1    | 2    | 1    |      | 1    |      |     |
| 平均 勤 続   | 14.0 | 41.7 | 40.1 | 35.2 | 29.1 | 23.6 | 15.2 | 6.0 |

### 3 1 消防団員年齢調（古平消防団）

| 階級<br>勤続 | 合 計  | 団 長  | 副団長  | 分団長  | 副分団長 | 部 長  | 班 長  | 団 員  |
|----------|------|------|------|------|------|------|------|------|
| 合 計（人）   | 64   | 1    | 2    | 2    | 2    | 8    | 18   | 31   |
| 20 才 未 満 | 1    |      |      |      |      |      |      | 1    |
| 20 才 以 上 | 2    |      |      |      |      |      |      | 2    |
| 25 才 "   | 3    |      |      |      |      |      |      | 3    |
| 30 才 "   | 8    |      |      |      |      | 1    | 2    | 5    |
| 35 才 "   | 11   |      |      |      |      | 1    | 2    | 8    |
| 40 才 "   | 16   |      |      |      |      | 2    | 6    | 8    |
| 45 才 "   | 5    |      |      |      |      |      | 2    | 3    |
| 50 才 "   | 4    |      |      |      | 1    | 2    | 1    |      |
| 55 才 "   | 4    |      | 1    |      |      | 2    | 1    |      |
| 60 才 "   | 10   | 1    | 1    | 2    | 1    |      | 4    | 1    |
| 平均 年 齡   | 44.1 | 63.6 | 59.8 | 64.7 | 59.0 | 47.1 | 48.0 | 37.2 |

### 3 2 消防団員勤続調（積丹消防団）

| 階級<br>勤続 | 合 計  | 団 長  | 副団長  | 分団長  | 副分団長 | 部 長  | 班 長  | 団 員 |
|----------|------|------|------|------|------|------|------|-----|
| 合 計（人）   | 90   | 1    | 3    | 8    | 9    | 17   | 18   | 34  |
| 1 年 未 満  | 1    |      |      |      |      |      |      | 1   |
| 1 年 以 上  | 12   |      |      |      |      |      |      | 12  |
| 5 年 "    | 15   |      |      | 1    |      |      | 3    | 11  |
| 10 年 "   | 16   |      |      |      | 1    | 3    | 5    | 7   |
| 15 年 "   | 7    |      |      |      |      | 4    | 2    | 1   |
| 20 年 "   | 9    |      |      |      | 2    | 2    | 4    | 1   |
| 25 年 "   | 11   |      |      | 1    | 2    | 4    | 3    | 1   |
| 30 年 "   | 9    |      | 2    | 2    | 1    | 3    | 1    |     |
| 35 年 "   | 10   | 1    | 1    | 4    | 3    | 1    |      |     |
| 平均 勤 続   | 18.6 | 47.2 | 35.7 | 33.2 | 28.7 | 23.9 | 18.1 | 7.6 |

### 3 3 消防団員年齢調（積丹消防団）

| 階級<br>勤続 | 合 計  | 団 長  | 副団長  | 分団長  | 副分団長 | 部 長  | 班 長  | 団 員  |
|----------|------|------|------|------|------|------|------|------|
| 合 計（人）   | 90   | 1    | 3    | 8    | 9    | 17   | 18   | 34   |
| 20 才 未 満 |      |      |      |      |      |      |      |      |
| 20 才 以 上 | 6    |      |      |      |      |      |      | 6    |
| 25 才 "   | 7    |      |      |      |      |      |      | 7    |
| 30 才 "   | 10   |      |      |      |      | 1    | 3    | 6    |
| 35 才 "   | 5    |      |      |      |      | 1    | 3    | 1    |
| 40 才 "   | 10   |      |      |      | 1    | 2    | 4    | 3    |
| 45 才 "   | 12   |      |      |      | 1    | 6    | 1    | 4    |
| 50 才 "   | 13   |      |      | 1    | 3    | 3    | 4    | 2    |
| 55 才 "   | 14   |      | 1    | 1    | 2    | 4    | 2    | 4    |
| 60 才 "   | 13   | 1    | 2    | 6    | 2    |      | 1    | 1    |
| 平均 年 齡   | 46.3 | 66.5 | 62.2 | 60.9 | 54.2 | 49.0 | 45.6 | 37.7 |

### 3 4 消防団員勤続調 (仁木消防団)

| 階級<br>勤続  | 合 計  | 団 長  | 副団長  | 分団長  | 副分団長 | 部 長  | 班 長  | 団 員  |
|-----------|------|------|------|------|------|------|------|------|
| 合 計 ( 人 ) | 92   | 1    | 3    | 4    | 4    | 11   | 15   | 54   |
| 1 年 未 満   | 3    |      |      |      |      |      |      | 3    |
| 1 年 以 上   | 10   |      |      |      |      |      |      | 10   |
| 5 年 "     | 19   |      |      |      |      |      |      | 19   |
| 10 年 "    | 10   |      |      |      |      |      | 1    | 9    |
| 15 年 "    | 19   |      |      |      |      | 1    | 7    | 11   |
| 20 年 "    | 6    |      |      | 1    | 1    | 1    | 3    |      |
| 25 年 "    | 5    |      |      |      |      | 1    | 2    | 2    |
| 30 年 "    | 11   |      |      | 2    | 2    | 5    | 2    |      |
| 35 年 "    | 9    | 1    | 3    | 1    | 1    | 3    |      |      |
| 平均 勤 続    | 17.7 | 51.8 | 38.2 | 32.3 | 31.6 | 30.8 | 21.0 | 10.3 |

### 3 5 消防団員年齢調 (仁木消防団)

| 階級<br>勤続  | 合 計  | 団 長  | 副団長  | 分団長  | 副分団長 | 部 長  | 班 長  | 団 員  |
|-----------|------|------|------|------|------|------|------|------|
| 合 計 ( 人 ) | 92   | 1    | 3    | 4    | 4    | 11   | 15   | 54   |
| 20 才 未 満  |      |      |      |      |      |      |      |      |
| 20 才 以 上  | 1    |      |      |      |      |      |      | 1    |
| 25 才 "    | 1    |      |      |      |      |      |      | 1    |
| 30 才 "    | 5    |      |      |      |      |      |      | 5    |
| 35 才 "    | 10   |      |      |      |      |      |      | 10   |
| 40 才 "    | 11   |      |      |      |      |      | 3    | 8    |
| 45 才 "    | 18   |      |      |      |      |      | 3    | 15   |
| 50 才 "    | 10   |      |      |      | 1    | 1    | 2    | 6    |
| 55 才 "    | 20   |      |      | 2    |      | 8    | 5    | 5    |
| 60 才 "    | 16   | 1    | 3    | 2    | 3    | 2    | 2    | 3    |
| 平均 年 齡    | 50.2 | 70.7 | 61.9 | 60.9 | 60.1 | 58.1 | 52.7 | 45.3 |

### 3 6 消防団員勤続調（赤井川消防団）

| 階級<br>勤続 | 階級   |      |      |      |      |      |      |      |
|----------|------|------|------|------|------|------|------|------|
|          | 合 計  | 団 長  | 副団長  | 分団長  | 副分団長 | 部 長  | 班 長  | 団 員  |
| 合 計（人）   | 48   | 1    | 1    | 2    | 2    | 2    | 8    | 32   |
| 1 年 未 満  |      |      |      |      |      |      |      |      |
| 1 年 以 上  | 4    |      |      |      |      |      |      | 4    |
| 5 年 "    | 12   |      |      |      |      |      |      | 12   |
| 10 年 "   | 5    |      |      |      |      |      |      | 5    |
| 15 年 "   | 9    |      |      |      |      |      | 2    | 7    |
| 20 年 "   | 9    |      |      |      | 1    | 2    | 5    | 1    |
| 25 年 "   | 2    |      |      |      |      |      |      | 2    |
| 30 年 "   | 1    |      |      | 1    |      |      |      |      |
| 35 年 "   | 6    | 1    | 1    | 1    | 1    |      | 1    | 1    |
| 平均 勤 続   | 17.9 | 42.6 | 39.2 | 35.1 | 30.0 | 24.4 | 23.2 | 12.9 |

### 3 7 消防団員年齢調（赤井川消防団）

| 階級<br>勤続 | 階級   |      |      |      |      |      |      |      |
|----------|------|------|------|------|------|------|------|------|
|          | 合 計  | 団 長  | 副団長  | 分団長  | 副分団長 | 部 長  | 班 長  | 団 員  |
| 合 計（人）   | 48   | 1    | 1    | 2    | 2    | 2    | 8    | 32   |
| 20 才 未 満 |      |      |      |      |      |      |      |      |
| 20 才 以 上 |      |      |      |      |      |      |      |      |
| 25 才 "   |      |      |      |      |      |      |      |      |
| 30 才 "   | 3    |      |      |      |      |      |      | 3    |
| 35 才 "   | 6    |      |      |      |      |      |      | 6    |
| 40 才 "   | 8    |      |      |      | 1    |      | 3    | 4    |
| 45 才 "   | 7    |      |      |      |      |      | 3    | 4    |
| 50 才 "   | 11   |      |      |      |      |      | 2    | 9    |
| 55 才 "   | 7    |      |      |      | 1    | 2    |      | 4    |
| 60 才 "   | 6    | 1    | 1    | 2    |      |      |      | 2    |
| 平均 年 齡   | 49.2 | 66.7 | 66.8 | 62.6 | 50.8 | 56.6 | 46.4 | 47.5 |

### 38 消防職員技術資格者調（組合）

| 区 分                     | 階 級              | 計   | 消防監 | 司令長 | 司令 | 司令補 | 士長  | 副士長 | 消防士 | 消防主事 |
|-------------------------|------------------|-----|-----|-----|----|-----|-----|-----|-----|------|
|                         |                  |     |     |     |    |     |     |     |     |      |
| 自動車<br>運<br>転<br>免<br>許 | 大型第二種免許          | 1   |     |     |    |     | 1   |     |     |      |
|                         | 普通第二種免許          | 1   |     |     |    | 1   |     |     |     |      |
|                         | 大型特殊免許           | 32  |     |     | 3  | 11  | 17  | 1   |     |      |
|                         | けん引一種免許          | 1   |     |     |    |     | 1   |     |     |      |
|                         | 大型免許             | 108 | 1   | 2   | 13 | 25  | 47  | 9   | 11  |      |
|                         | 普通免許             | 117 | 1   | 2   | 13 | 25  | 48  | 9   | 18  | 1    |
| 整備                      | 2級整備士            | 1   |     |     |    | 1   |     |     |     |      |
|                         | 3級整備士            |     |     |     |    |     |     |     |     |      |
| ガス                      | 作業販売主任者          |     |     |     |    |     |     |     |     |      |
|                         | 高圧ガス作業主任者免状      |     |     |     |    |     |     |     |     |      |
|                         | アセチレン溶接士         | 12  |     | 1   | 3  | 6   | 2   |     |     |      |
|                         | 特殊無線技士           | 62  |     |     | 5  | 10  | 28  | 4   | 15  |      |
|                         | 危険物取扱者           | 41  |     |     | 5  | 14  | 20  | 1   | 1   |      |
|                         | 消防設備士            | 6   |     |     | 1  | 1   | 4   |     |     |      |
|                         | 発破技士             |     |     |     |    |     |     |     |     |      |
|                         | 消防用設備等点検資格者      |     |     |     |    |     |     |     |     |      |
|                         | 二級ボイラー           | 3   |     |     |    | 1   | 2   |     |     |      |
|                         | 小型船舶操縦士          | 19  |     |     | 1  | 4   | 9   | 1   | 4   |      |
|                         | 潜水士              | 5   |     |     |    | 1   | 2   | 1   | 1   |      |
|                         | 玉掛け技能            | 29  |     | 1   | 4  | 12  | 11  | 1   |     |      |
|                         | 移動式クレーン運転士       | 29  |     |     |    | 6   | 17  | 5   | 1   |      |
|                         | 酸素欠乏危険作業主任者      | 55  |     | 2   | 12 | 23  | 17  | 1   |     |      |
|                         | 石油器機技術管理士        |     |     |     |    |     |     |     |     |      |
|                         | 車両系建設機械技能免許      | 58  |     |     | 5  | 14  | 31  | 3   | 5   |      |
|                         | 第2種電気工事士         | 5   |     |     | 1  | 1   | 3   |     |     |      |
|                         | 特定化学物質・四ア鉛等作業主任者 | 1   |     |     | 1  |     |     |     |     |      |
|                         | 合 計              | 586 | 2   | 8   | 67 | 156 | 260 | 36  | 56  | 1    |

### 39 消防職員技術資格者調（本部）

| 区 分     | 階 級              | 計  | 消防監 | 司令長 | 司令 | 司令補 | 士長 | 副士長 | 消防士 | 消防主事 |
|---------|------------------|----|-----|-----|----|-----|----|-----|-----|------|
|         |                  |    |     |     |    |     |    |     |     |      |
| 自動車運転免許 | 大型第二種免許          |    |     |     |    |     |    |     |     |      |
|         | 普通第二種免許          |    |     |     |    |     |    |     |     |      |
|         | 大型特殊免許           | 2  |     |     |    | 2   |    |     |     |      |
|         | けん引一種免許          |    |     |     |    |     |    |     |     |      |
|         | 大型免許             | 7  | 1   | 1   | 2  | 3   |    |     |     |      |
|         | 普通免許             | 8  | 1   | 1   | 2  | 3   |    |     |     | 1    |
| 整備      | 2級整備士            | 1  |     |     |    | 1   |    |     |     |      |
|         | 3級整備士            |    |     |     |    |     |    |     |     |      |
| ガス      | 作業販売主任者          |    |     |     |    |     |    |     |     |      |
|         | 高圧ガス作業主任者免状      |    |     |     |    |     |    |     |     |      |
|         | アセチレン溶接士         | 1  |     |     |    | 1   |    |     |     |      |
|         | 特殊無線技士           |    |     |     |    |     |    |     |     |      |
|         | 危険物取扱者           | 3  |     |     | 1  | 2   |    |     |     |      |
|         | 消防設備士            |    |     |     |    |     |    |     |     |      |
|         | 発破技士             |    |     |     |    |     |    |     |     |      |
|         | 消防用設備等点検資格者      |    |     |     |    |     |    |     |     |      |
|         | 二級ボイラー           |    |     |     |    |     |    |     |     |      |
|         | 小型船舶操縦士          |    |     |     |    |     |    |     |     |      |
|         | 潜水士              |    |     |     |    |     |    |     |     |      |
|         | 玉掛け技能            | 1  |     |     |    | 1   |    |     |     |      |
|         | 移動式クレーン運転士       | 1  |     |     |    | 1   |    |     |     |      |
|         | 酸素欠乏危険作業主任者      | 5  |     | 1   | 2  | 2   |    |     |     |      |
|         | 石油器機技術管理士        |    |     |     |    |     |    |     |     |      |
|         | 車両系建設機械技能免許      | 2  |     |     |    | 2   |    |     |     |      |
|         | 第2種電気工事士         |    |     |     |    |     |    |     |     |      |
|         | 特定化学物質・四ア鉛等作業主任者 |    |     |     |    |     |    |     |     |      |
|         | 合 計              | 31 | 2   | 3   | 7  | 18  |    |     |     | 1    |



40 消防職員技術資格者調（余市）

| 区 分              | 階 級         | 計   | 消防監 | 司令長 | 司令 | 司令補 | 士長  | 副士長 | 消防士 | 消防主事 |
|------------------|-------------|-----|-----|-----|----|-----|-----|-----|-----|------|
|                  |             |     |     |     |    |     |     |     |     |      |
| 自動車運転免許          | 大型第二種免許     |     |     |     |    |     |     |     |     |      |
|                  | 普通第二種免許     | 1   |     |     |    | 1   |     |     |     |      |
|                  | 大型特殊免許      | 24  |     |     | 1  | 6   | 16  | 1   |     |      |
|                  | けん引一種免許     |     |     |     |    |     |     |     |     |      |
|                  | 大型免許        | 41  |     | 1   | 3  | 12  | 18  | 5   | 2   |      |
|                  | 普通免許        | 46  |     | 1   | 3  | 12  | 18  | 5   | 7   |      |
| 整備               | 2級整備士       |     |     |     |    |     |     |     |     |      |
|                  | 3級整備士       |     |     |     |    |     |     |     |     |      |
| ガス               | 作業販売主任者     |     |     |     |    |     |     |     |     |      |
|                  | 高圧ガス作業主任者免状 |     |     |     |    |     |     |     |     |      |
| アセチレン溶接士         | 8           |     | 1   | 2   | 4  | 1   |     |     |     |      |
| 特殊無線技士           | 15          |     |     |     | 3  | 4   | 2   | 6   |     |      |
| 危険物取扱者           | 12          |     |     | 1   | 7  | 4   |     |     |     |      |
| 消防設備士            | 1           |     |     |     | 1  |     |     |     |     |      |
| 発破技士             |             |     |     |     |    |     |     |     |     |      |
| 消防用設備等点検資格者      |             |     |     |     |    |     |     |     |     |      |
| 二級ボイラー           |             |     |     |     |    |     |     |     |     |      |
| 小型船舶操縦士          |             |     |     |     |    |     |     |     |     |      |
| 潜水士              | 1           |     |     |     |    | 1   |     |     |     |      |
| 玉掛け技能            | 26          |     | 1   | 3   | 11 | 11  |     |     |     |      |
| 移動式クレーン運転士       | 28          |     |     |     | 5  | 17  | 5   | 1   |     |      |
| 酸素欠乏危険作業主任者      | 19          |     | 1   | 3   | 12 | 3   |     |     |     |      |
| 石油器機技術管理士        |             |     |     |     |    |     |     |     |     |      |
| 車両系建設機械技能免許      | 23          |     |     | 1   | 6  | 15  | 1   |     |     |      |
| 第2種電気工事士         |             |     |     |     |    |     |     |     |     |      |
| 特定化学物質・四ア鉛等作業主任者 |             |     |     |     |    |     |     |     |     |      |
| 合 計              |             | 245 |     | 5   | 17 | 80  | 108 | 19  | 16  |      |

4 1 消防職員技術資格者調（古平）

| 区 分     | 階 級              | 計  | 消防監 | 司令長 | 司令 | 司令補 | 士長 | 副士長 | 消防士 | 消防主事 |
|---------|------------------|----|-----|-----|----|-----|----|-----|-----|------|
|         |                  |    |     |     |    |     |    |     |     |      |
| 自動車運転免許 | 大型第二種免許          |    |     |     |    |     |    |     |     |      |
|         | 普通第二種免許          |    |     |     |    |     |    |     |     |      |
|         | 大型特殊免許           | 1  |     |     |    | 1   |    |     |     |      |
|         | けん引一種免許          |    |     |     |    |     |    |     |     |      |
|         | 大型免許             | 16 |     |     | 2  | 2   | 6  | 1   | 5   |      |
|         | 普通免許             | 16 |     |     | 2  | 2   | 6  | 1   | 5   |      |
| 整備      | 2級整備士            |    |     |     |    |     |    |     |     |      |
|         | 3級整備士            |    |     |     |    |     |    |     |     |      |
| ガス      | 作業販売主任者          |    |     |     |    |     |    |     |     |      |
|         | 高圧ガス作業主任者免状      |    |     |     |    |     |    |     |     |      |
|         | アセチレン溶接士         |    |     |     |    |     |    |     |     |      |
|         | 特殊無線技士           | 13 |     |     | 2  | 2   | 4  | 1   | 4   |      |
|         | 危険物取扱者           | 4  |     |     |    | 1   | 2  |     | 1   |      |
|         | 消防設備士            |    |     |     |    |     |    |     |     |      |
|         | 発破技士             |    |     |     |    |     |    |     |     |      |
|         | 消防用設備等点検資格者      |    |     |     |    |     |    |     |     |      |
|         | 二級ボイラー           |    |     |     |    |     |    |     |     |      |
|         | 小型船舶操縦士          | 2  |     |     |    | 1   |    |     | 1   |      |
|         | 潜水士              |    |     |     |    |     |    |     |     |      |
|         | 玉掛け技能            | 1  |     |     | 1  |     |    |     |     |      |
|         | 移動式クレーン運転士       |    |     |     |    |     |    |     |     |      |
|         | 酸素欠乏危険作業主任者      | 10 |     |     | 2  | 2   | 5  | 1   |     |      |
|         | 石油器機技術管理士        |    |     |     |    |     |    |     |     |      |
|         | 車両系建設機械技能免許      |    |     |     |    |     |    |     |     |      |
|         | 第2種電気工事士         | 1  |     |     | 1  |     |    |     |     |      |
|         | 特定化学物質・四ア鉛等作業主任者 |    |     |     |    |     |    |     |     |      |
|         | 合 計              | 64 |     |     | 10 | 11  | 23 | 4   | 16  |      |

## 4 2 消防職員技術資格者調（積丹）

| 区 分     | 階 級              | 計   | 消防監 | 司令長 | 司令 | 司令補 | 士長 | 副士長 | 消防士 | 消防主事 |
|---------|------------------|-----|-----|-----|----|-----|----|-----|-----|------|
|         |                  |     |     |     |    |     |    |     |     |      |
| 自動車運転免許 | 大型第二種免許          | 1   |     |     |    |     | 1  |     |     |      |
|         | 普通第二種免許          |     |     |     |    |     |    |     |     |      |
|         | 大型特殊免許           | 3   |     |     |    | 2   | 1  |     |     |      |
|         | けん引一種免許          | 1   |     |     |    |     | 1  |     |     |      |
|         | 大型免許             | 17  |     |     | 2  | 3   | 9  | 1   | 2   |      |
|         | 普通免許             | 18  |     |     | 2  | 3   | 9  | 1   | 3   |      |
| 整備      | 2級整備士            |     |     |     |    |     |    |     |     |      |
|         | 3級整備士            |     |     |     |    |     |    |     |     |      |
| ガス      | 作業販売主任者          |     |     |     |    |     |    |     |     |      |
|         | 高圧ガス作業主任者免状      |     |     |     |    |     |    |     |     |      |
|         | アセチレン溶接士         |     |     |     |    |     |    |     |     |      |
|         | 特殊無線技士           | 16  |     |     | 1  | 3   | 8  | 1   | 3   |      |
|         | 危険物取扱者           | 6   |     |     |    | 1   | 5  |     |     |      |
|         | 消防設備士            |     |     |     |    |     |    |     |     |      |
|         | 発破技士             |     |     |     |    |     |    |     |     |      |
|         | 消防用設備等点検資格者      |     |     |     |    |     |    |     |     |      |
|         | 二級ボイラー           | 1   |     |     |    |     | 1  |     |     |      |
|         | 小型船舶操縦士          | 16  |     |     | 1  | 3   | 8  | 1   | 3   |      |
|         | 潜水士              | 4   |     |     |    | 1   | 1  | 1   | 1   |      |
|         | 玉掛け技能            | 1   |     |     |    |     |    | 1   |     |      |
|         | 移動式クレーン運転士       |     |     |     |    |     |    |     |     |      |
|         | 酸素欠乏危険作業主任者      | 12  |     |     | 1  | 3   | 8  |     |     |      |
|         | 石油器機技術管理士        |     |     |     |    |     |    |     |     |      |
|         | 車両系建設機械技能免許      | 18  |     |     | 2  | 3   | 9  | 1   | 3   |      |
|         | 第2種電気工事士         | 2   |     |     |    | 1   | 1  |     |     |      |
|         | 特定化学物質・四ア鉛等作業主任者 |     |     |     |    |     |    |     |     |      |
|         | 合 計              | 116 |     |     | 9  | 23  | 62 | 7   | 15  |      |

### 4.3 消防職員技術資格者調（仁木）

| 区 分     | 階 級              | 計  | 消防監 | 司令長 | 司令 | 司令補 | 士長 | 副士長 | 消防士 | 消防主事 |
|---------|------------------|----|-----|-----|----|-----|----|-----|-----|------|
|         |                  |    |     |     |    |     |    |     |     |      |
| 自動車運転免許 | 大型第二種免許          |    |     |     |    |     |    |     |     |      |
|         | 普通第二種免許          |    |     |     |    |     |    |     |     |      |
|         | 大型特殊免許           | 2  |     |     | 2  |     |    |     |     |      |
|         | けん引一種免許          |    |     |     |    |     |    |     |     |      |
|         | 大型免許             | 15 |     |     | 2  | 3   | 7  | 1   | 2   |      |
|         | 普通免許             | 16 |     |     | 2  | 3   | 7  | 1   | 3   |      |
| 整備      | 2級整備士            |    |     |     |    |     |    |     |     |      |
|         | 3級整備士            |    |     |     |    |     |    |     |     |      |
| ガス      | 作業販売主任者          |    |     |     |    |     |    |     |     |      |
|         | 高圧ガス作業主任者免状      |    |     |     |    |     |    |     |     |      |
|         | アセチレン溶接士         |    |     |     |    |     |    |     |     |      |
|         | 特殊無線技士           | 7  |     |     | 1  |     | 4  |     | 2   |      |
|         | 危険物取扱者           | 8  |     |     | 1  | 2   | 4  | 1   |     |      |
|         | 消防設備士            | 2  |     |     |    |     | 2  |     |     |      |
|         | 発破技士             |    |     |     |    |     |    |     |     |      |
|         | 消防用設備等点検資格者      |    |     |     |    |     |    |     |     |      |
|         | 二級ボイラー           | 1  |     |     |    | 1   |    |     |     |      |
|         | 小型船舶操縦士          | 1  |     |     |    |     | 1  |     |     |      |
|         | 潜水士              |    |     |     |    |     |    |     |     |      |
|         | 玉掛け技能            |    |     |     |    |     |    |     |     |      |
|         | 移動式クレーン運転士       |    |     |     |    |     |    |     |     |      |
|         | 酸素欠乏危険作業主任者      | 5  |     |     | 2  | 3   |    |     |     |      |
|         | 石油器機技術管理士        |    |     |     |    |     |    |     |     |      |
|         | 車両系建設機械技能免許      | 15 |     |     | 2  | 3   | 7  | 1   | 2   |      |
|         | 第2種電気工事士         | 2  |     |     |    |     | 2  |     |     |      |
|         | 特定化学物質・四ア鉛等作業主任者 |    |     |     |    |     |    |     |     |      |
|         | 合 計              | 74 |     |     | 12 | 15  | 34 | 4   | 9   |      |

4 4 消防職員技術資格者調（赤井川）

| 区 分              | 階 級         | 計  | 消防監 | 司令長 | 司令 | 司令補 | 士長 | 副士長 | 消防士 | 消防主事 |
|------------------|-------------|----|-----|-----|----|-----|----|-----|-----|------|
|                  |             |    |     |     |    |     |    |     |     |      |
| 自動車運転免許          | 大型第二種免許     |    |     |     |    |     |    |     |     |      |
|                  | 普通第二種免許     |    |     |     |    |     |    |     |     |      |
|                  | 大型特殊免許      |    |     |     |    |     |    |     |     |      |
|                  | けん引一種免許     |    |     |     |    |     |    |     |     |      |
|                  | 大型免許        | 12 |     |     | 2  | 2   | 7  | 1   |     |      |
|                  | 普通免許        | 13 |     |     | 2  | 2   | 8  | 1   |     |      |
| 整備               | 2級整備士       |    |     |     |    |     |    |     |     |      |
|                  | 3級整備士       |    |     |     |    |     |    |     |     |      |
| ガス               | 作業販売主任者     |    |     |     |    |     |    |     |     |      |
|                  | 高圧ガス作業主任者免状 |    |     |     |    |     |    |     |     |      |
| アセチレン溶接士         | 3           |    |     | 1   | 1  | 1   |    |     |     |      |
| 特殊無線技士           | 11          |    |     | 1   | 2  | 8   |    |     |     |      |
| 危険物取扱者           | 8           |    |     | 2   | 1  | 5   |    |     |     |      |
| 消防設備士            | 3           |    |     | 1   |    | 2   |    |     |     |      |
| 発破技士             |             |    |     |     |    |     |    |     |     |      |
| 消防用設備等点検資格者      |             |    |     |     |    |     |    |     |     |      |
| 二級ボイラー           | 1           |    |     |     |    | 1   |    |     |     |      |
| 小型船舶操縦士          |             |    |     |     |    |     |    |     |     |      |
| 潜水士              |             |    |     |     |    |     |    |     |     |      |
| 玉掛け技能            |             |    |     |     |    |     |    |     |     |      |
| 移動式クレーン運転士       |             |    |     |     |    |     |    |     |     |      |
| 酸素欠乏危険作業主任者      | 4           |    |     | 2   | 1  | 1   |    |     |     |      |
| 石油器機技術管理士        |             |    |     |     |    |     |    |     |     |      |
| 車両系建設機械技能免許      |             |    |     |     |    |     |    |     |     |      |
| 第2種電気工事士         |             |    |     |     |    |     |    |     |     |      |
| 特定化学物質・四ア鉛等作業主任者 | 1           |    |     | 1   |    |     |    |     |     |      |
| 合 計              |             | 56 |     |     | 12 | 9   | 33 | 2   |     |      |

警 防



## 2 現有消防救急デジタル無線系統図

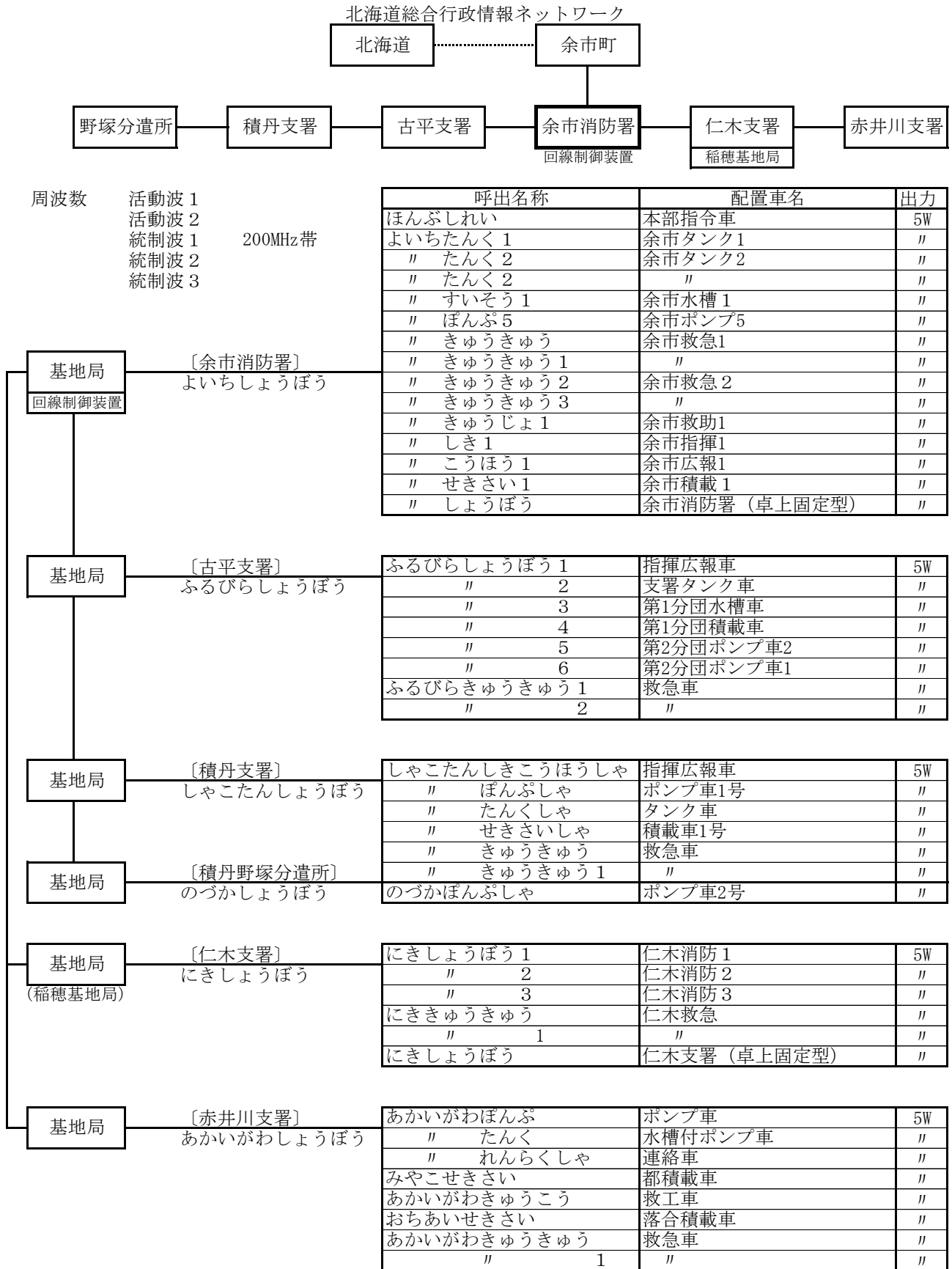

※移動局には統制波 3 波の他、主運用波 7 波を装備している  
(緊急援助隊活動のため)



# 1 北後志消防組合消防機関配置図

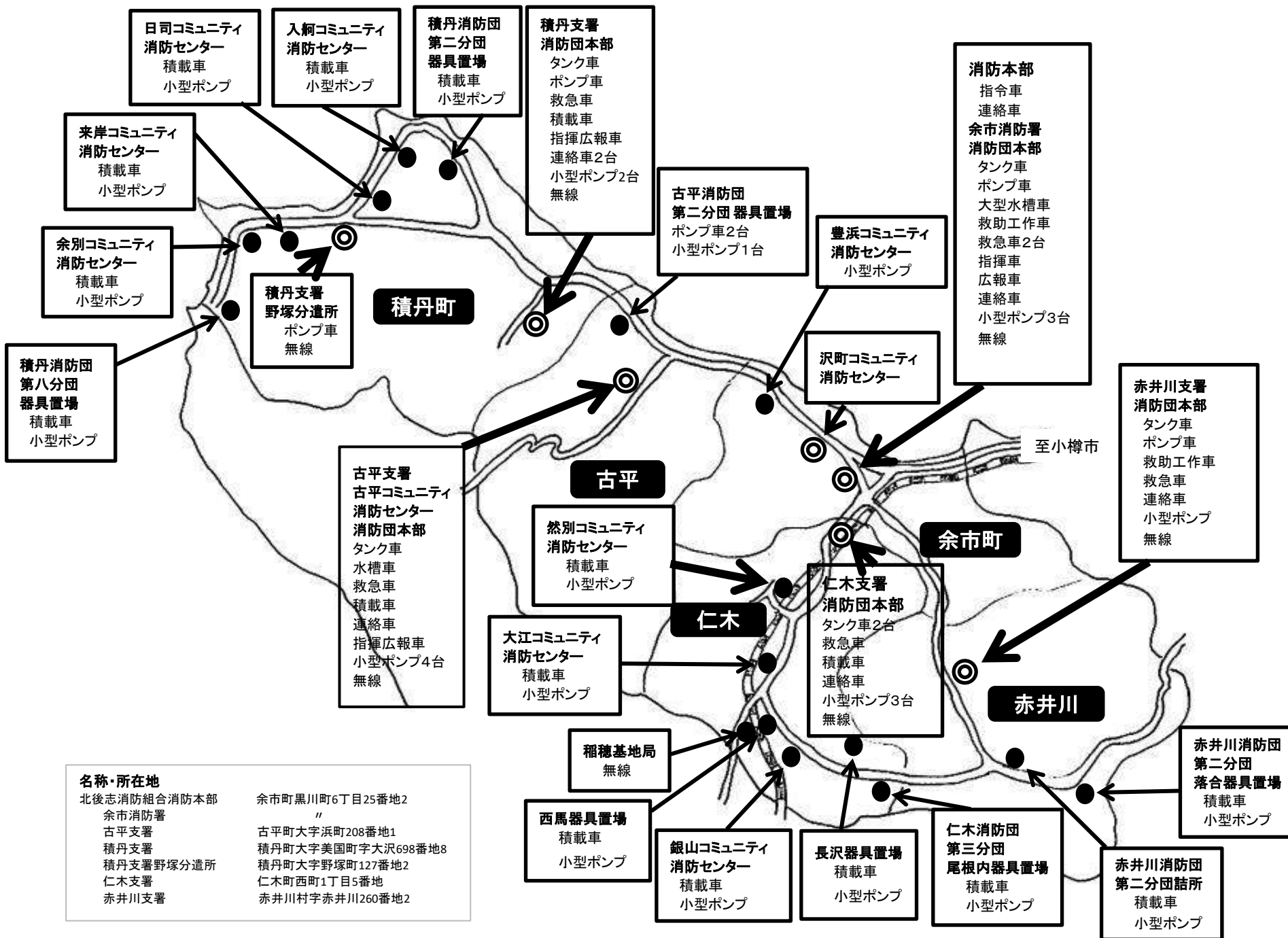

### 3 現有勢力一覧表

| 区分 \ 所属  | 本<br>部 | 余<br>市 | 古<br>平 | 積<br>丹 | 仁<br>木 | 赤<br>井<br>川 | 計  |
|----------|--------|--------|--------|--------|--------|-------------|----|
| 本部指令車    | 1      |        |        |        |        |             | 1  |
| 水槽付ポンプ車  |        | 2      | 1      | 1      | 2      | 1           | 7  |
| ポンプ車     |        | 1      | 2      | 2      |        | 1           | 6  |
| 大型水槽車    |        | 1      |        |        |        |             | 1  |
| 水槽車      |        |        | 1      |        |        |             | 1  |
| 救助工作車    |        | 1      |        |        |        | 1           | 2  |
| 救急車      |        | 2      | 1      | 1      | 1      | 1           | 6  |
| 小型ポンプ積載車 |        | 2      | 1      | 7      | 7      | 2           | 19 |
| 連絡車      | 1      | 1      | 1      | 2      | 1      | 1           | 7  |
| 広報車      |        | 2      |        |        |        |             | 2  |
| 指揮車      |        | 1      |        |        |        |             | 1  |
| 指揮広報車    |        |        | 1      | 1      |        |             | 2  |
| 小型ポンプ    |        | 5      | 5      | 8      | 9      | 3           | 30 |

#### 4 各署所別現有勢力

[消防本部]

[余市消防署]

| 車名                       | 車種    | 年式    | 車令 | 機 関 |     | 定格放水量<br>(立)   | 配場            | 置所                     | 備 考 |
|--------------------------|-------|-------|----|-----|-----|----------------|---------------|------------------------|-----|
|                          |       |       |    | 気筒  | 馬力  |                |               |                        |     |
| 本部指令車<br>札幌 88 さ 2825    | トヨタ   | 1,999 | 25 | 4   | 153 |                | 本 部           |                        |     |
| 連絡車<br>札幌 503 の 3065     | ニッサン  | 2,014 | 10 | 4   | 109 |                | 本 部           |                        |     |
| 余市タンク 1<br>札幌 830 す 4101 | 日 野   | 2,016 | 8  | 6   | 320 | 2,410          | 署             |                        |     |
| 余市タンク 2<br>札幌 831 ん 119  | 日 野   | 2,006 | 18 | 6   | 230 | 2,410          | 署             |                        |     |
| 余市水槽 1<br>札幌 830 さ 4110  | い す ゞ | 2,013 | 11 | 6   | 380 | 1,200<br>1,000 | 署             | 小型ポンプ<br>自吸式ポンプ (セルプラ) |     |
| 余市ポンプ 5<br>札幌 800 た 3025 | 日 野   | 2,019 | 5  | 4   | 150 | 2,230          | 署             |                        |     |
| 余市救急 1<br>札幌 830 さ 9901  | トヨタ   | 2,022 | 2  | 4   | 160 |                | 署             |                        |     |
| 余市救急 2<br>札幌 830 さ 9941  | トヨタ   | 2,018 | 6  | 4   | 151 |                | 署             |                        |     |
| 余市救助 1<br>札幌 830 す 4195  | 日 野   | 2,018 | 6  | 6   | 320 |                | 署             |                        |     |
| 余市指揮 1<br>札幌 830 さ 4149  | トヨタ   | 2,019 | 5  | 4   | 151 |                | 署             |                        |     |
| 余市広報 1<br>札幌 830 さ 4150  | 三 菱   | 2,024 | 0  | 4   | 150 |                | 署             | R6年4月から運用開始            |     |
| 余市広報 1<br>札幌 88 ち 3566   | トヨタ   | 1,997 | 27 | 4   | 115 |                | 署             | R7年3月まで運用              |     |
| 余市積載 1<br>札幌 800 さ 939   | トヨタ   | 1,998 | 26 | 4   | 88  |                | 署             | 小型ポンプ積載                |     |
| 連絡車<br>札幌 503 の 3066     | ニッサン  | 2,014 | 10 | 4   | 109 |                | 署             |                        |     |
| ボートトレーラー                 | ソレックス | 2,019 | 5  |     |     |                |               |                        |     |
| 第1分団小型P                  | シバウラ  | 1,992 | 32 | 2   | 40  | 1,200          | 署             |                        |     |
| 第2分団小型P                  | シバウラ  | 1,992 | 32 | 2   | 40  | 1,200          | 署             |                        |     |
| 第3分団小型P                  | トーハツ  | 2,023 | 1  | 3   | 30  | 1,200          | 署             | 余市積載 1 積載              |     |
| 第4分団小型P                  | ラビット  | 1,998 | 26 | 2   | 60  | 1,200          | 豊浜町<br>(第4分団) |                        |     |
| 余市指揮 1 小型P               | トーハツ  | 2,017 | 7  | 4   | 30  | 1,200          | 署             | 余市指揮 1 積載              |     |

## 〔古平支署〕

| 車名                         | 車種      | 年式    | 車令 | 機 関 |      | 定格放<br>水量<br>(立) | 配場      | 置所 | 備 考           |
|----------------------------|---------|-------|----|-----|------|------------------|---------|----|---------------|
|                            |         |       |    | 気筒  | 馬力   |                  |         |    |               |
| 水槽付ポンプ車<br>札幌 800 は 3318   | 日 野     | 2,012 | 12 | 4   | 300  | 2,000            | 支 署     |    |               |
| 救 急 車<br>札幌 831 ほ 119      | ト ヨ タ   | 2,009 | 15 | 4   | 151  |                  | 支 署     |    |               |
| 第1分団水槽車<br>札幌 830 そ 9859   | 日 野     | 2,018 | 6  | 5   | 220  |                  | 支 署     |    | 小型ポンプ1台積載     |
| 第1分団積載車<br>札幌 800 は 5508   | 日 野     | 2,022 | 2  | 4   | 259  |                  | 支 署     |    | 小型ポンプ1台積載     |
| 第2分団ポンプ車1<br>札 88 そ 853    | 三 菱     | 1,987 | 37 | 4   | 110  | 2,000            | 第 2 分 団 |    |               |
| 第2分団ポンプ車2<br>札幌 830 す 307  | 日 野     | 2,003 | 21 | 6   | 220  | 2,400            | 第 2 分 団 |    | 小型ポンプ1台積載     |
| 第1分団小型P                    | ト ー ハ ツ | 2,022 | 2  | 3   | 22.9 | 1,000            | 支 署     |    | 第1分団          |
| 〃                          | ト ー ハ ツ | 2,018 | 6  | 2   | 40.8 | 1,290            | 支 署     |    | 第1分団          |
| 第2分団小型P                    | シバウラ    | 1,996 | 28 | 2   | 54   | 1,120            | 第 2 分 団 |    |               |
| 連 絡 車<br>札幌 580 ふ 3398     | ホ ン ダ   | 2,011 | 13 | 3   | 52   |                  | 支 署     |    |               |
| 指 揮 広 報 車<br>札幌 800 そ 4254 | ト ヨ タ   | 2,013 | 11 | 4   | 151  |                  | 支 署     |    |               |
|                            | シバウラ    | 2,011 | 13 | 2   | 45   | 1,290            | 支 署     |    | 2分団積載車廃車後支署保管 |
|                            | シバウラ    | 1,993 | 31 | 2   | 54   | 1,120            | 支 署     |    | 2分団積載車廃車後支署保管 |

## 〔積丹支署〕

| 車名                        | 車種      | 年式    | 車令 | 機 関 |     | 定格放<br>水量<br>(立) | 配場                | 置所           | 備 考 |
|---------------------------|---------|-------|----|-----|-----|------------------|-------------------|--------------|-----|
|                           |         |       |    | 気筒  | 馬力  |                  |                   |              |     |
| 水槽付ポンプ車<br>札幌 800 は 3145  | 日 野     | 2,011 | 13 | 6   | 320 |                  | 支 署               |              |     |
| ポンプ車1号<br>札幌 832 に 119    | 日 野     | 2,024 | 0  | 4   | 240 | 2,547            | 支 署               | R6年12月から運用開始 |     |
| 旧ポンプ車1号<br>札幌 88 と 6671   | 日 野     | 1,997 | 27 | 6   | 215 | 2,246            | 支 署               | R6年11月まで運用   |     |
| ポンプ車2号<br>札 88 せ 9595     | 日 野     | 1,986 | 38 | 6   | 175 | 2,210            | 野分 塚所             |              |     |
| 救 急 車<br>札幌 830 て 1199    | 日 産     | 2,021 | 3  | 4   | 147 |                  | 支 署               |              |     |
| 積 載 車 1 号<br>札幌 88 そ 4748 | い す ゞ   | 2,014 | 10 | 4   | 110 |                  | 支 署<br>(第1分団)     | 小型ポンプ1台積載    |     |
| 積 載 車 2 号<br>札幌 80 あ 6138 | ダイハツ    | 1,998 | 26 | 3   | 44  |                  | 幌 武 意 町<br>(第2分団) | 小型ポンプ1台積載    |     |
| 積 載 車 3 号<br>札幌 88 と 1843 | ト ヨ タ   | 1,996 | 28 | 4   | 85  |                  | 入 舸 町<br>(第3分団)   | 小型ポンプ1台積載    |     |
| 積 載 車 4 号<br>札幌 88 て 9648 | ト ヨ タ   | 1,995 | 29 | 4   | 98  |                  | 日 司 町<br>(第4分団)   | 小型ポンプ1台積載    |     |
| 積 載 車 6 号<br>札幌 80 あ 6216 | ダイハツ    | 1,999 | 25 | 3   | 48  |                  | 来 岸 町<br>(第6分団)   | 小型ポンプ1台積載    |     |
| 積 載 車 7 号<br>札幌 88 て 6321 | ト ヨ タ   | 1,993 | 31 | 4   | 98  |                  | 余 別 町<br>(第7分団)   | 小型ポンプ1台積載    |     |
| 積 載 車 8 号<br>札幌 80 あ 6217 | ダイハツ    | 1,999 | 25 | 3   | 48  |                  | 神 岬 町<br>(第8分団)   | 小型ポンプ1台積載    |     |
| 指揮広報車<br>札幌 800 そ 9383    | ト ヨ タ   | 2,017 | 7  | 4   | 160 |                  | 支 署               |              |     |
| 連 絡 車<br>札幌 581 え 7043    | ダイハツ    | 2,014 | 10 | 3   | 52  |                  | 支 署               |              |     |
| 連 絡 車<br>札幌 573 と 1188    | 日 産     | 2,024 | 0  | 4   | 150 |                  | 支 署               | R6年8月から運用開始  |     |
| 小型ポンプ 1-1号                | ト ー ハ ツ | 2,014 | 10 | 3   | 30  | 1,000            | 支 署               | 第1分団 積載車付属   |     |
| 小型ポンプ 1-2号                | シバウラ    | 2,008 | 16 | 2   | 45  | 1,290            | 支 署               | 支署予備         |     |
| 小型ポンプ 2-1号                | シバウラ    | 1,998 | 26 | 2   | 43  | 1,200            | 幌 武 意 町           | 第2分団         |     |
| 小型ポンプ 3-1号                | シバウラ    | 1,996 | 28 | 2   | 40  | 1,200            | 入 舸 町             | 第3分団         |     |
| 小型ポンプ 4-1号                | シバウラ    | 1,995 | 29 | 2   | 40  | 1,200            | 日 司 町             | 第4分団         |     |
| 小型ポンプ 6-1号                | シバウラ    | 1,999 | 25 | 2   | 43  | 1,200            | 来 岸 町             | 第6分団         |     |
| 小型ポンプ 7-1号                | シバウラ    | 1,993 | 31 | 2   | 40  | 1,200            | 余 別 町             | 第7分団         |     |
| 小型ポンプ 8-1号                | シバウラ    | 1,999 | 25 | 2   | 43  | 1,200            | 神 岬 町             | 第8分団         |     |

## 〔仁木支署〕

| 車種<br>車名             | 車種   | 年式    | 車令 | 機 関 |     | 定格放<br>水量<br>(立) | 配<br>場 | 置<br>所            | 備 考 |
|----------------------|------|-------|----|-----|-----|------------------|--------|-------------------|-----|
|                      |      |       |    | 気筒  | 馬力  |                  |        |                   |     |
| 仁木消防1<br>札幌800は3914  | 日 野  | 2,014 | 10 | 6   | 320 | 2,101            | 支 署    | 小型ポンプ1台積載<br>大型照明 |     |
| 仁木消防2<br>札幌800は2824  | 日 野  | 2,009 | 15 | 6   | 330 | 2,158            | 支 署    | CAFS・大型照明<br>ウインチ |     |
| 仁木救急<br>札幌830さ299    | トヨタ  | 2,012 | 12 | 4   | 151 |                  | 支 署    |                   |     |
| 連絡車<br>札幌302ぬ2924    | 三 菱  | 2,015 | 9  | 4   | 148 |                  | 支 署    | デリカD：5            |     |
| 仁木消防3<br>札幌800た7310  | トヨタ  | 2,023 | 1  | 4   | 136 |                  | 支 署    | 第1分団<br>小型ポンプ1台積載 |     |
| 然別積載車<br>札幌880あ2468  | ダイハツ | 2,021 | 3  | 3   | 53  |                  | 然 別    | 第2分団<br>小型ポンプ1台積載 |     |
| 大江積載車<br>札幌800そ8214  | トヨタ  | 2,016 | 8  | 4   | 144 |                  | 大 江    | 第2分団<br>小型ポンプ1台積載 |     |
| 西馬積載車<br>札幌88あ5980   | 三 菱  | 1,997 | 27 | 3   | 42  |                  | 西 馬    | 第3分団<br>小型ポンプ1台積載 |     |
| 银山積載車<br>札幌800せ9945  | いすゞ  | 2,010 | 14 | 4   | 110 |                  | 銀 山    | 第3分団<br>小型ポンプ1台積載 |     |
| 長沢積載車<br>札幌880あ2022  | ダイハツ | 2,018 | 6  | 3   | 53  |                  | 長 沢    | 第3分団<br>小型P1台積載   |     |
| 尾根内積載車<br>札幌880そ4278 | トヨタ  | 2,013 | 11 | 4   | 144 |                  | 尾 根 内  | 第3分団<br>小型ポンプ1台積載 |     |
| 小型ポンプ1号              | トーハツ | 2,014 | 10 | 3   | 30  | 1,000            | 支 署    | 第1分団              |     |
| 小型ポンプ2号              | トーハツ | 2,009 | 15 | 3   | 31  | 1,130            | 支 署    | 第1分団              |     |
| 小型ポンプ3号              | トーハツ | 2,021 | 3  | 2   | 41  | 1,290            | 然 別    | 第2分団              |     |
| 小型ポンプ4号              | トーハツ | 2,016 | 8  | 3   | 30  | 1,000            | 大 江    | 第2分団              |     |
| 小型ポンプ5号              | シバウラ | 1,997 | 27 | 2   | 31  | 1,200            | 西 馬    | 第3分団              |     |
| 小型ポンプ6号              | トーハツ | 2,010 | 14 | 3   | 30  | 1,000            | 銀 山    | 第3分団              |     |
| 小型ポンプ7号              | トーハツ | 2,018 | 6  | 3   | 30  | 1,000            | 長 沢    | 第3分団              |     |
| 小型ポンプ8号              | トーハツ | 2,013 | 11 | 3   | 30  | 1,000            | 尾 根 内  | 第3分団              |     |
| 小型ポンプ9号              | シバウラ | 1,997 | 27 | 2   | 31  | 1,200            | 支 署    | 支署予備              |     |

## 〔赤井川支署〕

| 車種<br>車名                   | 車種    | 年式    | 車令 | 機 関 |     | 定 格<br>放水量<br>(立) | 配場                 | 置所 | 備 考       |
|----------------------------|-------|-------|----|-----|-----|-------------------|--------------------|----|-----------|
|                            |       |       |    | 気筒  | 馬力  |                   |                    |    |           |
| ポ ン プ 車<br>札幌 88 て 9755    | 日 野   | 1,995 | 29 | 6   | 195 | 2,000             | 支 署                |    | 小型ポンプ1台積載 |
| 水槽付ポンプ車<br>札幌 800 は 1270   | 日 野   | 2,002 | 22 | 6   | 220 | 2,410             | 支 署                |    |           |
| 救 助 工 作 車<br>札幌 88 と 4128  | 三 菱   | 1,996 | 28 | 4   | 140 |                   | 支 署                |    |           |
| 救 急 車<br>札幌 832 つ 119      | ト ヨ タ | 2,022 | 2  | 4   | 160 |                   | 支 署                |    |           |
| 連 絡 車<br>札幌 301 に 2683     | ト ヨ タ | 2,007 | 17 | 4   | 170 |                   | 支 署                |    |           |
| 都 積 載 車<br>札幌 800 す 2045   | 日 産   | 2,001 | 23 | 4   | 105 |                   | 第 2 分 団<br>( 都 )   |    | 小型ポンプ1台積載 |
| 落 合 積 載 車<br>札幌 800 さ 9509 | 日 産   | 2,000 | 24 | 4   | 105 |                   | 第 2 分 団<br>( 落 合 ) |    | 小型ポンプ1台積載 |
| P K 1 号                    | シバウラ  | 1,995 | 29 | 2   | 54  | 1,120             | 支 署                |    |           |
| P K 3 号                    | シバウラ  | 2,001 | 23 | 2   | 46  | 1,000             | 第 2 分 団<br>( 都 )   |    |           |
| 都 小 型 ポ ン プ                | シバウラ  | 2,020 | 4  | 2   | 44  | 1,320             | 第 2 分 団<br>( 都 )   |    |           |

5 消防自動車活動状況

| 署名            | 種別<br>車名     | 火災      | 救急    | 救急<br>支援 | 救助<br>特殊 | 演習<br>訓練 | 風水害 | 火予<br>災防 | 調査 | 整備 | その他 | 延回数   | 走行キロ数<br>(総計)           |
|---------------|--------------|---------|-------|----------|----------|----------|-----|----------|----|----|-----|-------|-------------------------|
|               |              | 本部      | 本部指令車 | 4        |          |          | 2   | 1        |    | 15 |     | 25    | 21                      |
|               | 連絡車          |         |       |          |          |          |     | 1        | 2  |    | 266 | 269   | 9,249.0<br>(83,655.0)   |
| 余市消防署         | 余市タンク1       | 15      |       |          | 4        | 52       |     | 4        | 8  | 26 | 83  | 192   | 1,655.0<br>(9,548.0)    |
|               | 余市タンク2       | 2       |       |          |          | 13       |     | 1        |    | 21 | 14  | 51    | 401.0<br>(30,271.0)     |
|               | 余市水槽1        | 14      |       |          |          | 36       |     | 1        | 1  | 25 | 28  | 105   | 847.0<br>(10,949.0)     |
|               | 余市ポンプ5       | 14      |       | 21       |          | 6        |     | 27       | 4  | 26 | 122 | 220   | 1,222.0<br>(7,625.0)    |
|               | 余市救急1        |         | 1065  |          |          |          |     |          |    | 31 | 238 | 1,334 | 29,131.0<br>(71,040.0)  |
|               | 余市救急2        |         | 227   |          |          | 6        |     |          |    | 27 | 68  | 328   | 6,430.0<br>(118,191.0)  |
|               | 余市救助1        | 1       |       | 7        | 36       | 97       | 2   |          | 2  | 23 | 61  | 229   | 778.0<br>(6,427.0)      |
|               | 余市指揮1        | 15      |       | 3        | 11       | 12       | 1   | 2        | 10 | 25 | 44  | 123   | 618.0<br>(2,874.0)      |
|               | 余市広報1        | 2       |       | 1        | 2        | 10       |     | 54       | 1  | 22 | 145 | 237   | 2,229.0<br>(2,229.0)    |
|               | 余市広報1<br>(旧) | 2       |       |          |          | 7        |     | 17       |    | 26 | 118 | 170   | 1,121.0<br>(105,849.0)  |
|               | 余市積載1        | 1       |       |          |          | 5        |     | 10       |    | 12 | 19  | 47    | 404.0<br>(37,098.0)     |
|               | 連絡車          |         |       |          |          | 7        |     | 13       |    | 25 | 523 | 568   | 6,678.0<br>(69,104.0)   |
|               | 古平支署         | 水槽付ポンプ車 | 1     |          |          |          | 17  |          |    |    | 18  | 50    | 86                      |
| 第1分団<br>水槽車   |              |         |       |          |          | 7        |     |          |    | 16 | 24  | 47    | 181.0<br>(2,725.0)      |
| 第1分団<br>積載車   |              |         |       |          |          | 10       | 1   |          |    | 17 | 20  | 48    | 110.0<br>(975.0)        |
| 第2分団<br>ポンプ車1 |              |         |       |          |          | 5        |     |          |    | 16 | 4   | 25    | 76.0<br>(12,044.0)      |
| 第2分団<br>ポンプ車2 |              |         |       |          |          | 7        |     |          |    | 16 | 2   | 25    | 65.0<br>(8,624.0)       |
| 指揮広報車         |              |         |       | 10       | 2        | 12       |     | 10       | 26 | 14 | 81  | 155   | 1,517.0<br>(36,246.0)   |
| 連絡車           |              |         |       |          |          | 1        |     | 16       | 10 | 20 | 245 | 292   | 8,615.0<br>(123,075.0)  |
| 救急車           |              |         | 185   |          |          |          |     |          |    | 15 | 97  | 297   | 11,232.0<br>(142,393.0) |



消防自動車活動状況

| 署名    | 種別<br>車名      | 火災 | 救急 | 救急<br>支援 | 救助<br>特殊 | 演習<br>訓練 | 風水害 | 火予<br>災防 | 調査 | 整備 | その他 | 延回数 | 走行キロ数<br>(総計)           |
|-------|---------------|----|----|----------|----------|----------|-----|----------|----|----|-----|-----|-------------------------|
|       |               |    |    |          |          |          |     |          |    |    |     |     |                         |
| 積丹支署  | 水槽付ポンプ車       |    |    |          |          | 24       |     |          |    | 20 | 61  | 105 | 395.0<br>(8,647.0)      |
|       | ポンプ車1号        |    |    |          |          | 11       |     |          |    | 5  | 9   | 25  | 343.0<br>(830.0)        |
|       | ポンプ車1号<br>(旧) |    |    | 5        | 8        | 1        |     |          |    | 13 | 13  | 40  | 16,970.0<br>(488.0)     |
|       | ポンプ車2号        |    |    | 13       | 3        |          |     | 4        | 4  | 31 | 36  | 91  | 461.8<br>(9,171.6)      |
|       | 積載車1号         |    |    | 1        | 2        | 8        |     | 1        | 2  | 26 | 30  | 70  | 604.0<br>(8,303.0)      |
|       | 積載車2号         |    |    |          | 1        | 1        |     |          |    | 25 | 3   | 30  | 159.0<br>(2,357.0)      |
|       | 積載車3号         |    |    |          | 1        | 1        |     |          |    | 26 | 4   | 30  | 97.0<br>(2,955.0)       |
|       | 積載車4号         |    |    |          | 1        | 1        |     |          |    | 26 | 2   | 30  | 101.0<br>(3,303.0)      |
|       | 積載車6号         |    |    |          | 1        | 1        |     |          |    | 26 | 1   | 29  | 146.0<br>(2,252.0)      |
|       | 積載車7号         |    |    |          | 1        | 1        |     |          |    | 26 | 4   | 32  | 188.0<br>(4,371.0)      |
|       | 積載車8号         |    |    |          | 1        | 1        |     |          |    | 25 | 1   | 28  | 176.0<br>(2,883.0)      |
|       | 指揮広報車         |    |    | 1        | 14       | 9        |     | 6        | 17 | 21 | 74  | 142 | 2,470.0<br>(17,042.0)   |
|       | 救急車           |    |    | 124      |          |          | 14  |          |    | 15 | 79  | 232 | 9,301.0<br>(38,054.0)   |
|       | 連絡車           |    |    | 2        | 5        | 9        |     | 23       | 14 | 26 | 587 | 666 | 20,410.0<br>(198,167.0) |
|       | 連絡車<br>(セレナ)  |    |    |          |          | 2        |     | 3        |    | 5  | 36  | 46  | 1,983.0<br>(1,991.0)    |
| 仁木支署  | 仁木消防1         | 3  |    |          | 1        | 209      | 2   | 2        | 1  | 30 | 57  | 305 | 559.0<br>(8,738.0)      |
|       | 仁木消防2         | 7  |    |          |          | 218      |     | 2        |    | 34 | 56  | 317 | 382.0<br>(12,577.0)     |
|       | 仁木消防3         | 2  |    | 6        | 1        | 156      |     | 54       | 30 | 47 | 104 | 400 | 4,012.0<br>(7,545.0)    |
|       | 然別積載車         |    |    |          |          | 3        |     | 6        |    | 21 | 3   | 33  | 297.0<br>(1,104.0)      |
|       | 大江積載車         |    |    |          |          | 3        |     | 4        |    | 22 | 3   | 32  | 261.0<br>(2,825.0)      |
|       | 西馬積載車         |    |    |          |          | 3        |     | 1        |    | 21 | 4   | 29  | 237.0<br>(7,288.0)      |
|       | 银山積載車         |    |    |          |          | 3        |     | 3        |    | 22 | 4   | 32  | 446.0<br>(6,728.0)      |
|       | 長沢積載車         |    |    |          |          | 3        |     | 1        |    | 21 | 5   | 30  | 297.0<br>(1,729.0)      |
|       | 尾根内積載車        |    |    |          |          | 3        |     | 1        |    | 23 | 4   | 31  | 357.0<br>(5,485.0)      |
|       | 連絡車           | 1  |    | 1        |          | 6        |     | 57       | 11 | 29 | 358 | 463 | 11,686.0<br>(97,141.0)  |
|       | 救急車           |    |    | 196      |          | 1        |     | 1        |    | 31 | 50  | 279 | 6,507.0<br>(84,803.0)   |
| 赤井川支署 | ポンプ車          |    |    |          | 3        | 4        |     |          | 8  | 20 | 2   | 37  | 682.6<br>(14,174.8)     |
|       | 水槽付ポンプ車       |    |    |          | 11       | 17       |     | 1        |    | 21 | 7   | 57  | 826.0<br>(11,790.0)     |
|       | 救助工作車         |    |    | 2        | 14       | 1        |     | 6        | 11 | 24 | 11  | 69  | 1,167.0<br>(53,154.0)   |
|       | 第2分団<br>積載車   |    |    |          |          | 1        |     | 2        | 1  | 24 | 4   | 32  | 444.2<br>(13,929.5)     |
|       | 第2分団<br>落合積載車 |    |    |          |          |          |     | 2        |    | 22 | 7   | 31  | 428.7<br>(12,961.1)     |
|       | 連絡車           |    |    |          | 2        | 22       |     | 35       | 7  | 20 | 249 | 335 | 11,828.0<br>(204,848.0) |
|       | 救急車           |    |    | 143      |          | 2        |     |          |    | 21 | 29  | 195 | 9,329.0<br>(19,766.0)   |

6 各車の主な積載機器状況

| 署名    | 車名        | 積載機器名  |           |            |          |         |      |      |        |       |          |       |         |       |      |        |         |       |          |        |        |        |       |        |        |       |          |          |      |     |       |         |       |       |       |   |   |  |
|-------|-----------|--------|-----------|------------|----------|---------|------|------|--------|-------|----------|-------|---------|-------|------|--------|---------|-------|----------|--------|--------|--------|-------|--------|--------|-------|----------|----------|------|-----|-------|---------|-------|-------|-------|---|---|--|
|       |           | 高発砲ノズル | エアフオーラム管槍 | ラインプロポーション | スノーラップEH | スノーラップE | 三連梯子 | 二連梯子 | むかでの梯子 | 空気呼吸器 | ライフジャケット | 携帯発電機 | ポーターライト | 携帯無線機 | 広報装置 | 携帯用拡声器 | 機器搬送用ソリ | チェンソー | エンジンカッター | 救命索発射銃 | 万能ジャッキ | スパカッター | 小型ポンプ | ストライカー | 油圧工具一式 | 救助マット | 照明装置(車装) | ウインチ(車装) | 鍵付梯子 | 排煙機 | ガス測定器 | エアージャッキ | 救助用担架 | チルホール | フオグガン |   |   |  |
| 本部    | 本部指令車     |        |           |            |          |         |      |      |        |       |          | 3     | 2       | 1     |      |        |         |       |          |        |        |        |       |        |        |       |          |          |      |     |       |         |       |       |       |   |   |  |
| 余市消防署 | 余市タンク1    |        |           |            |          | 1       | 1    | 4    |        | 1     | 5        | 3     | 1       | 1     |      |        |         | 1     | 1        |        |        |        |       |        |        |       |          | 1        |      | 1   | 1     | 1       |       |       |       |   |   |  |
|       | 余市タンク2    | 2      |           |            |          | 1       | 1    | 3    | 4      | 3     | 1        | 1     | 2       | 1     | 1    |        |         | 1     | 1        |        |        |        |       |        |        |       |          |          |      |     |       | 1       |       |       |       |   |   |  |
|       | 余市水槽      | 1      | 2         |            |          |         |      |      |        |       | 1        | 1     | 2       | 1     | 1    |        |         |       |          |        |        |        | 1     |        |        |       |          |          |      |     |       |         |       |       |       |   |   |  |
|       | 余市ポンプ     | 5      |           |            |          |         |      | 1    |        |       | 1        | 2     | 1       | 1     |      |        |         |       |          |        |        |        |       |        |        |       | 1        |          |      |     |       |         |       |       |       |   |   |  |
|       | 余市救助      | 1      |           |            |          |         | 1    |      | 4      | 5     | 2        | 6     | 2       | 1     | 2    |        |         | 1     | 1        |        |        |        |       |        |        | 2     | 1        | 1        | 2    | 1   | 1     | 1       | 1     | 4     | 3     | 1 |   |  |
|       | 余市指揮      | 1      |           |            |          |         |      |      |        |       |          | 9     | 1       | 2     | 1    | 1      |         |       |          |        |        |        |       | 1      |        |       |          |          |      |     |       |         |       |       |       |   |   |  |
|       | 余市広報      | 1      |           |            |          |         |      |      |        |       |          |       |         |       | 1    |        |         |       |          |        |        |        |       |        |        |       |          |          |      |     |       |         |       |       |       |   |   |  |
| 余市積載  | 1         |        |           |            |          |         |      |      |        |       |          | 1     |         |       |      | 1      |         |       |          |        |        |        | 1     |        |        |       |          |          |      |     |       |         |       |       |       |   |   |  |
| 古平支署  | 水槽付ポンプ車   |        | 1         | 1          | 40       |         | 1    |      | 4      |       | 1        | 5     |         | 1     | 1    |        |         | 1     | 1        |        |        |        |       |        |        |       |          | 1        |      |     |       | 1       |       |       |       |   |   |  |
|       | 第1分団水槽車   |        |           |            |          |         |      |      | 4      |       | 1        | 3     |         | 1     | 1    |        |         |       |          |        |        |        |       | 1      |        |       |          |          |      |     |       |         |       |       |       |   |   |  |
|       | 第1分団積載車   |        |           |            |          |         | 1    |      | 4      | 6     | 1        | 4     | 1       | 1     | 1    |        |         | 2     | 1        |        |        |        | 1     | 1      | 1      | 1     | 1        | 1        | 1    |     | 3     | 2       | 2     |       |       |   |   |  |
|       | 第2分団ポンプ車1 |        |           |            |          |         |      | 1    |        |       |          | 1     | 1       | 1     |      |        |         |       |          |        |        |        |       |        |        |       |          |          |      |     |       |         |       |       |       |   |   |  |
|       | 第2分団ポンプ車2 |        |           |            |          |         |      | 1    |        |       |          | 1     | 4       |       | 1    | 1      |         |       |          |        |        |        |       | 1      |        |       |          |          |      |     |       |         |       |       |       |   |   |  |
| 積丹支署  | 水槽付ポンプ車   |        |           |            |          | 1       | 1    | 9    |        | 1     | 1        | 2     | 1       | 1     |      |        |         | 1     | 1        |        |        |        |       |        |        |       |          | 1        |      |     |       |         |       |       |       |   |   |  |
|       | ポンプ車1号    |        |           |            |          | 1       |      | 4    | 11     | 1     | 2        | 1     | 2       | 1     | 2    |        |         | 1     | 1        |        |        |        | 1     |        |        | 1     | 1        | 1        | 1    | 2   | 2     | 4       | 1     |       |       |   |   |  |
|       | 指揮広報      |        |           |            |          |         |      |      |        |       | 1        |       | 1       | 1     | 1    |        |         |       |          |        |        |        |       |        |        |       |          |          |      |     |       |         |       |       |       |   |   |  |
|       | ポンプ車2号    | 1      | 1         | 60         |          |         | 2    |      | 2      | 1     | 1        | 1     | 1       | 1     | 1    | 1      |         |       |          |        |        |        |       |        |        |       |          |          |      |     |       |         |       |       |       |   |   |  |
|       | 積載車1号     |        |           |            |          |         |      |      | 6      |       |          | 1     | 1       | 1     | 1    | 1      | 1       |       |          |        |        |        |       | 1      | 1      |       |          |          |      |     |       |         |       |       |       |   |   |  |
|       | 積載車2号     |        |           |            |          |         |      |      |        |       |          |       |         |       | 1    | 1      | 1       |       |          |        |        |        |       | 1      |        |       |          |          |      |     |       |         |       |       |       |   |   |  |
|       | 積載車3号     |        |           |            |          |         |      |      |        |       |          |       |         |       | 1    | 1      | 1       |       |          |        |        |        |       | 1      |        |       |          |          |      |     |       |         |       |       |       |   |   |  |
|       | 積載車4号     |        |           |            |          |         |      |      |        |       |          |       |         |       | 1    | 1      | 1       |       |          |        |        |        |       | 1      |        |       |          |          |      |     |       |         |       |       |       |   |   |  |
|       | 積載車6号     |        |           |            |          |         |      |      |        |       |          |       |         |       | 1    | 1      | 1       |       |          |        |        |        |       | 1      |        |       |          |          |      |     |       |         |       |       |       |   |   |  |
| 積載車7号 |           |        |           |            |          |         |      |      |        |       |          |       |         | 1     | 1    | 1      |         |       |          |        |        |        | 1     |        |        |       |          |          |      |     |       |         |       |       |       |   |   |  |
| 積載車8号 |           |        |           |            |          |         |      |      |        |       |          |       |         | 1     | 1    | 1      |         |       |          |        |        |        | 1     |        |        |       |          |          |      |     |       |         |       |       |       |   |   |  |
| 仁木支署  | 仁木消防1     |        | 1         | 1          |          |         | 1    |      | 1      | 1     | 2        | 1     | 1       | 1     | 1    | 1      | 1       | 1     |          |        |        |        | 1     |        |        | 1     |          | 1        | 1    | 1   | 1     |         | 1     |       |       | 1 |   |  |
|       | 仁木消防2     |        | 1         | 1          | 60       |         | 1    | 1    | 3      |       | 1        |       | 3       | 1     | 1    |        | 1       | 1     |          |        |        |        |       |        |        |       | 1        | 1        | 1    | 1   |       |         |       |       |       |   |   |  |
|       | 仁木消防3     |        |           |            |          |         |      |      |        |       |          |       | 1       | 1     | 1    |        |         |       |          |        |        |        |       | 1      |        |       |          | 1        |      |     |       |         |       |       |       |   |   |  |
|       | 然別積載車     |        |           |            |          |         |      |      |        |       |          |       |         |       | 1    |        |         |       |          |        |        |        |       | 1      |        |       |          |          |      |     |       |         |       |       |       |   |   |  |
|       | 大江積載車     |        |           |            |          |         |      |      |        |       |          |       |         | 1     | 1    |        |         |       |          |        |        |        |       | 1      |        |       |          |          |      |     |       |         |       |       |       |   |   |  |
|       | 西馬積載車     |        |           |            |          |         |      |      |        |       |          |       |         | 1     |      |        |         |       |          |        |        |        |       | 1      |        |       |          |          |      |     |       |         |       |       |       |   |   |  |
|       | 銀山積載車     |        |           |            |          |         |      |      |        |       |          |       |         | 1     |      |        | 1       | 1     |          |        |        |        | 1     |        |        |       |          |          |      |     |       |         |       |       |       |   |   |  |
|       | 長沢積載車     |        |           |            |          |         |      |      |        |       |          |       |         | 1     |      |        |         |       |          |        |        |        |       | 1      |        |       |          |          | 1    |     |       |         |       |       |       |   |   |  |
|       | 尾根内積載車    |        |           |            |          |         |      |      |        |       |          |       |         |       | 1    |        |         |       |          |        |        |        |       | 1      |        |       |          |          |      |     |       |         |       |       |       |   |   |  |
| 赤井川支署 | ポンプ車      |        | 2         |            | 40       |         |      | 1    |        |       | 2        |       | 1       |       |      | 1      |         |       |          |        |        |        | 1     |        |        |       |          |          |      |     |       |         |       |       |       |   |   |  |
|       | 水槽付ポンプ車   |        | 1         | 1          | 20       |         | 1    |      | 3      |       |          | 2     |         | 1     | 1    | 1      |         |       |          |        |        |        |       |        |        |       |          |          | 1    |     |       |         |       |       |       |   | 1 |  |
|       | 第2分団都積載車  |        |           |            |          |         |      |      | 1      |       |          |       |         | 1     | 1    | 1      |         |       |          |        |        |        |       | 1      |        |       |          |          |      |     |       |         |       |       |       |   |   |  |
|       | 第2分団落合積載車 |        |           |            |          |         |      |      | 1      |       |          |       |         | 1     | 1    | 1      |         |       |          |        |        |        |       | 1      |        |       |          |          |      |     |       |         |       |       |       |   |   |  |
| 救助工作車 |           |        |           |            |          |         | 1    |      | 2      |       | 1        |       | 2       | 1     | 1    |        | 1       | 1     | 1        |        |        |        |       |        |        |       | 2        | 1        |      | 1   |       |         | 2     | 1     |       | 2 | 1 |  |
|       | 合計        | 4      | 7         | 5          | 220      |         | 11   | 18   | 3      | 49    | 42       | 23    | 39      | 36    | 39   | 32     | 14      | 13    | 11       | 1      | 1      |        | 24    | 7      | 5      |       | 14       | 6        | 8    | 8   | 8     | 11      | 12    | 6     | 1     |   |   |  |

## 7 消防水利状況

| 種別          |           | 署名  | 余 市 | 古 平 | 積 丹 | 仁 木 | 赤井川 | 計   |
|-------------|-----------|---|-----|-----|-----|-----|-----|-----|
|             |           |   |     |     |     |     |     |     |
| 消<br>火<br>栓 | 公 設       |   | 220 | 94  | 41  |     |     | 355 |
|             | 私 設       |   |     |     |     |     |     |     |
|             | 合 計       |   | 220 | 94  | 41  |     |     | 355 |
| 貯<br>水<br>槽 | 公<br>設    | 60 m <sup>3</sup> 以上 100 m <sup>3</sup> 未 満 |     |     |     | 1   |     | 1   |
|             |           | 40 m <sup>3</sup> 以上 60 m <sup>3</sup> 未 満  | 14  | 6   | 15  | 35  | 26  | 96  |
|             |           | 20 m <sup>3</sup> 以上 40 m <sup>3</sup> 未 満  |     |     | 1   | 1   |     | 2   |
|             | 計         |   | 14  | 6   | 16  | 37  | 26  | 99  |
|             | 私<br>設    | 60 m <sup>3</sup> 以上 100 m <sup>3</sup> 未 満 |     |     |     |     |     |     |
|             |           | 40 m <sup>3</sup> 以上 60 m <sup>3</sup> 未 満  | 1   |     |     |     |     | 1   |
|             |           | 20 m <sup>3</sup> 以上 40 m <sup>3</sup> 未 満  |     | 1   |     |     |     | 1   |
|             | 計         |   | 1   | 1   |     |     |     | 2   |
|             | 合 計       |   | 15  | 7   | 16  | 37  | 26  | 101 |
|             | 井<br>戸    | 公 設   |     |     |     |     | 8   |     |
| 私 設         |           |   |     |     |     |     |     |     |
| 合 計         |           |   |     |     |     | 8   |     | 8   |
| そ<br>の<br>他 | 河 川 ・ 溝 等 |   | 6   |     | 4   |     |     | 10  |
|             | 海 ・ 湖     |   | 15  | 10  | 5   |     |     | 30  |
|             | プ ー ル     |   | 1   |     |     | 1   |     | 2   |
|             | 濠 ・ 池 等   |   | 31  |     |     |     |     | 31  |
|             | そ の 他     |   |     |     | 1   |     |     | 1   |
|             | 合 計       |   | 53  | 10  | 10  | 1   |     | 74  |

## 8 水管現有状況

| 署名          | 区別<br>種別       | 現 有 ホ ー ス |      |      | ホ ー ス 配 置 区 分 |       |
|-------------|----------------|-----------|------|------|---------------|-------|
|             |                | 65mm      | 50mm | 40mm | 車両台数          | 小型P台数 |
| 余<br>市      | 消 防 署          | 225       | 112  |      | 5             | 1     |
|             | 第 1 分 団        |           |      |      |               | 1     |
|             | 第 2 分 団        |           |      |      |               | 1     |
|             | 第 3 分 団        |           |      |      |               | 1     |
|             | 第 4 分 団        |           | 20   |      |               | 1     |
|             | 小 計            | 225       | 132  |      | 5             | 5     |
| 古<br>平      | 支 署            | 172       | 40   | 69   | 1             | 2     |
|             | 第 1 分 団        | 30        | 8    |      | 2             | 2     |
|             | 第 2 分 団        | 28        | 24   |      | 2             | 1     |
|             | 小 計            | 230       | 72   | 69   | 5             | 5     |
| 積<br>丹      | 支 署            | 164       | 39   | 56   | 2             | 1     |
|             | 野 塚 分 遣 所      | 61        |      |      | 1             |       |
|             | 第 1 分 団        | 29        |      |      | 1             | 1     |
|             | 第 2 分 団        | 15        |      |      | 1             | 1     |
|             | 第 3 分 団        | 15        |      |      | 1             | 1     |
|             | 第 4 分 団        | 15        |      |      | 1             | 1     |
|             | 第 6 分 団        | 15        |      |      | 1             | 1     |
|             | 第 7 分 団        | 15        |      |      | 1             | 1     |
|             | 第 8 分 団        | 15        |      |      | 1             | 1     |
|             | 小 計            | 344       | 39   | 56   | 10            | 8     |
| 仁<br>木      | 支 署            | 120       | 23   | 24   | 2             |       |
|             | 第 1 分 団(仁 木)   |           |      |      | 1             | 3     |
|             | 第 2 分 団(然 別)   | 17        |      |      | 1             | 1     |
|             | 第 2 分 団(大 江)   | 30        |      |      | 1             | 1     |
|             | 第 3 分 団(銀 山)   | 30        |      |      | 1             | 1     |
|             | 第 3 分 団(西 馬)   | 15        |      |      | 1             | 1     |
|             | 第 3 分 団(尾 根 内) | 30        |      |      | 1             | 1     |
|             | 第 3 分 団(長 沢)   | 15        |      |      | 1             | 1     |
|             | 小 計            | 257       | 23   | 24   | 9             | 9     |
| 赤<br>井<br>川 | 支 署            | 171       | 57   |      | 2             | 1     |
|             | 第 1 分 団        |           |      |      |               |       |
|             | 第 2 分 団        | 38        |      |      | 2             | 2     |
|             | 小 計            | 209       | 57   |      | 4             | 3     |
| 合 計         |                | 1,265     | 323  | 149  | 33            | 30    |

救急・救助



# 1 月別救急業務状況

| 区分  | 種別   | 署名    |     |     |     |     | 合計    | 救急事故種別 |      |    |      |      |      |      |    |      |     |      |     |     |      |
|-----|------|-------|-----|-----|-----|-----|-------|--------|------|----|------|------|------|------|----|------|-----|------|-----|-----|------|
|     |      | 余市    | 古平  | 積丹  | 仁木  | 赤井川 |       | 火災     | 自然災害 | 水難 | 交通事故 | 労働災害 | 運動競技 | 一般負傷 | 加害 | 自損行為 | 急病  | その他  |     |     |      |
|     |      |       |     |     |     |     |       |        |      |    |      |      |      |      |    |      |     | 転院搬送 | 搬送等 | 医師送 | 医療器材 |
|     | 出場件数 | 1,292 | 185 | 124 | 196 | 146 | 1,943 |        | 2    | 8  | 81   | 64   | 4    | 334  | 1  | 10   | 998 | 426  |     |     | 15   |
|     | 搬送人員 | 1,210 | 172 | 115 | 183 | 136 | 1,816 |        | 1    | 3  | 80   | 61   | 4    | 317  | 1  | 7    | 916 | 426  |     |     |      |
| 1月  | 出場件数 | 133   | 11  | 14  | 15  | 22  | 195   |        | 1    |    | 7    | 2    |      | 38   | 1  |      | 106 | 36   |     |     | 4    |
|     | 搬送人員 | 118   | 11  | 14  | 14  | 20  | 177   |        | 1    |    | 3    | 1    |      | 36   | 1  |      | 99  | 36   |     |     |      |
| 2月  | 出場件数 | 79    | 11  | 10  | 19  | 23  | 142   |        |      |    | 9    | 4    |      | 36   |    | 1    | 64  | 27   |     |     | 1    |
|     | 搬送人員 | 76    | 10  | 12  | 19  | 21  | 138   |        |      |    | 12   | 4    |      | 34   |    | 1    | 60  | 27   |     |     |      |
| 3月  | 出場件数 | 93    | 21  | 8   | 12  | 24  | 158   |        |      | 1  | 5    | 5    | 1    | 35   |    |      | 74  | 36   |     |     | 1    |
|     | 搬送人員 | 89    | 20  | 8   | 12  | 24  | 153   |        |      | 1  | 7    | 5    | 1    | 35   |    |      | 68  | 36   |     |     |      |
| 4月  | 出場件数 | 91    | 10  | 8   | 8   | 8   | 125   |        |      |    | 5    | 2    |      | 22   |    |      | 69  | 25   |     |     | 2    |
|     | 搬送人員 | 87    | 10  | 8   | 7   | 8   | 120   |        |      |    | 5    | 2    |      | 22   |    |      | 66  | 25   |     |     |      |
| 5月  | 出場件数 | 89    | 17  | 12  | 19  | 10  | 147   |        |      |    | 7    | 1    | 1    | 20   |    | 2    | 82  | 34   |     |     |      |
|     | 搬送人員 | 84    | 16  | 9   | 19  | 10  | 138   |        |      |    | 7    | 1    | 1    | 19   |    | 1    | 75  | 34   |     |     |      |
| 6月  | 出場件数 | 102   | 17  | 11  | 12  | 10  | 152   |        |      | 1  | 8    | 6    | 1    | 21   |    | 1    | 78  | 35   |     |     | 1    |
|     | 搬送人員 | 96    | 12  | 10  | 11  | 10  | 139   |        |      | 1  | 10   | 6    | 1    | 18   |    |      | 68  | 35   |     |     |      |
| 7月  | 出場件数 | 103   | 14  | 14  | 16  | 5   | 152   |        |      |    | 3    | 6    | 1    | 25   |    |      | 83  | 34   |     |     |      |
|     | 搬送人員 | 93    | 14  | 11  | 14  | 4   | 136   |        |      |    | 2    | 6    | 1    | 23   |    |      | 70  | 34   |     |     |      |
| 8月  | 出場件数 | 120   | 17  | 16  | 29  | 6   | 188   |        |      | 4  | 4    | 11   |      | 25   |    | 4    | 92  | 43   |     |     | 5    |
|     | 搬送人員 | 114   | 15  | 13  | 27  | 6   | 175   |        |      | 1  | 3    | 11   |      | 25   |    | 3    | 89  | 43   |     |     |      |
| 9月  | 出場件数 | 101   | 19  | 16  | 16  | 7   | 159   |        |      | 2  | 15   | 8    |      | 23   |    |      | 83  | 28   |     |     |      |
|     | 搬送人員 | 92    | 17  | 16  | 14  | 5   | 144   |        |      |    | 13   | 8    |      | 21   |    |      | 74  | 28   |     |     |      |
| 10月 | 出場件数 | 122   | 18  | 5   | 14  | 3   | 162   |        |      |    |      | 8    |      | 23   |    |      | 84  | 47   |     |     |      |
|     | 搬送人員 | 119   | 17  | 5   | 14  | 3   | 158   |        |      |    |      | 8    |      | 23   |    |      | 80  | 47   |     |     |      |
| 11月 | 出場件数 | 114   | 12  | 2   | 17  | 7   | 152   |        |      |    | 8    | 5    |      | 30   |    |      | 72  | 37   |     |     |      |
|     | 搬送人員 | 107   | 12  | 1   | 17  | 6   | 143   |        |      |    | 6    | 5    |      | 28   |    |      | 67  | 37   |     |     |      |
| 12月 | 出場件数 | 145   | 18  | 8   | 19  | 21  | 211   |        | 1    |    | 10   | 6    |      | 36   |    | 2    | 111 | 44   |     |     | 1    |
|     | 搬送人員 | 135   | 18  | 8   | 15  | 19  | 195   |        |      |    | 12   | 4    |      | 33   |    | 2    | 100 | 44   |     |     |      |

2 覚知別救急出場件数

| 区分  | 種別<br>署名 | 火災 | 自然災害 | 水難 | 交通事故 | 労働災害 | 運動競技 | 一般負傷 | 加害 | 自損行為 | 急病  | その他   | 小計    | 合計    |
|-----|----------|----|------|----|------|------|------|------|----|------|-----|-------|-------|-------|
|     |          |    |      |    |      |      |      |      |    |      |     |       |       |       |
| 1   | 余市       |    |      |    |      | 10   |      | 39   |    | 1    | 165 | 289   | 504   | 512   |
|     | 古平       |    |      |    |      |      |      |      |    |      |     |       |       |       |
|     | 積丹       |    |      |    |      |      |      |      |    |      |     |       |       |       |
|     | 仁木       |    |      |    |      | 2    |      | 1    |    |      | 5   |       | 8     |       |
| 赤井川 |          |    |      |    |      |      |      |      |    |      |     |       |       |       |
| 2   | 余市       |    |      |    | 1    | 4    |      | 46   |    | 1    | 169 | 89    | 310   | 536   |
|     | 古平       |    |      |    | 2    | 1    | 1    | 11   |    |      | 48  |       | 63    |       |
|     | 積丹       |    |      |    |      |      |      | 5    |    |      | 23  |       | 28    |       |
|     | 仁木       |    |      |    |      | 2    |      | 14   |    |      | 35  |       | 51    |       |
| 赤井川 |          |    |      | 1  |      | 1    | 60   |      |    | 21   | 1   | 84    |       |       |
| 3   | 余市       |    |      |    | 28   | 20   |      | 65   |    | 1    | 274 | 2     | 390   | 539   |
|     | 古平       |    |      |    | 1    | 2    |      | 2    |    |      | 17  |       | 22    |       |
|     | 積丹       |    |      | 2  | 2    | 1    |      | 5    |    | 1    | 11  |       | 22    |       |
|     | 仁木       |    |      |    | 6    | 3    |      | 17   |    |      | 26  | 1     | 53    |       |
| 赤井川 |          |    |      | 6  | 5    | 1    | 14   |      |    | 26   |     | 52    |       |       |
| 4   | 余市       |    |      |    | 14   |      |      | 9    | 1  | 2    | 20  | 6     | 52    | 245   |
|     | 古平       |    |      | 4  | 1    | 3    | 1    | 8    |    | 1    | 34  | 23    | 75    |       |
|     | 積丹       |    |      | 1  | 4    | 2    |      | 8    |    |      | 29  | 8     | 52    |       |
|     | 仁木       |    | 2    |    | 4    | 1    |      | 6    |    | 1    | 24  | 19    | 57    |       |
| 赤井川 |          |    |      | 2  |      |      | 4    |      |    | 3    |     | 9     |       |       |
| 5   | 余市       |    |      |    |      |      |      | 4    |    |      | 11  | 1     | 16    | 74    |
|     | 古平       |    |      |    | 2    | 2    |      | 3    |    |      | 13  |       | 20    |       |
|     | 積丹       |    |      |    | 1    |      |      | 2    |    |      | 13  |       | 16    |       |
|     | 仁木       |    |      |    |      | 4    |      | 6    |    |      | 11  | 1     | 22    |       |
| 赤井川 |          |    |      |    |      |      |      |      |    |      |     |       |       |       |
| 6   | 余市       |    |      |    |      |      |      |      |    |      |     |       |       | 6     |
|     | 古平       |    |      |    |      |      |      |      |    |      |     |       |       |       |
|     | 積丹       |    |      |    | 1    |      |      |      |    |      |     | 1     | 2     |       |
|     | 仁木       |    |      |    | 1    |      |      |      |    | 1    | 2   |       | 4     |       |
| 赤井川 |          |    |      |    |      |      |      |      |    |      |     |       |       |       |
| 7   | 余市       |    |      |    |      | 1    |      |      |    |      |     |       | 1     | 9     |
|     | 古平       |    |      |    |      | 1    |      | 2    |    |      | 2   |       | 5     |       |
|     | 積丹       |    |      |    |      |      |      | 1    |    |      | 2   |       | 3     |       |
|     | 仁木       |    |      |    |      |      |      |      |    |      |     |       |       |       |
| 赤井川 |          |    |      |    |      |      |      |      |    |      |     |       |       |       |
| 8   | 余市       |    |      |    | 1    |      |      |      |    |      | 1   |       | 2     | 3     |
|     | 古平       |    |      |    |      |      |      |      |    |      |     |       |       |       |
|     | 積丹       |    |      |    |      |      |      |      |    |      | 1   |       | 1     |       |
|     | 仁木       |    |      |    |      |      |      |      |    |      |     |       |       |       |
| 赤井川 |          |    |      |    |      |      |      |      |    |      |     |       |       |       |
| 9   | 余市       |    |      | 1  | 3    |      |      | 1    |    |      | 12  |       | 17    | 19    |
|     | 古平       |    |      |    |      |      |      |      |    |      |     |       |       |       |
|     | 積丹       |    |      |    |      |      |      |      |    |      |     |       |       |       |
|     | 仁木       |    |      |    |      |      |      |      |    | 1    |     |       | 1     |       |
| 赤井川 |          |    |      |    |      |      | 1    |      |    |      |     | 1     |       |       |
| 計   | 余市       |    |      | 1  | 47   | 35   |      | 164  | 1  | 5    | 652 | 387   | 1,292 | 1,943 |
|     | 古平       |    |      | 4  | 6    | 9    | 2    | 26   |    | 1    | 114 | 23    | 185   |       |
|     | 積丹       |    |      | 3  | 8    | 3    |      | 21   |    | 1    | 79  | 9     | 124   |       |
|     | 仁木       |    | 2    |    | 11   | 12   |      | 44   |    | 3    | 103 | 21    | 196   |       |
| 赤井川 |          |    |      | 9  | 5    | 2    | 79   |      |    | 50   | 1   | 146   |       |       |
| 合計  |          |    | 2    | 81 | 64   | 4    | 334  | 1    | 10 | 998  | 441 | 1,943 |       |       |

- 1, 火災報知専用電話 固定電話 (NTT加入電話を除く)
- 2, 火災報知専用電話 固定電話 (NTT加入電話)
- 3, 火災報知専用電話 携帯電話
- 4, 加入電話 固定電話
- 5, 加入電話 携帯電話
- 6, 警察電話
- 7, 駆けつけ通報
- 8, 自己覚知
- 9, その他



### 3 曜日別救急出場件数

| 区分 | 種別<br>署名 | 火<br>災 | 自然<br>災害 | 水<br>難 | 交<br>通<br>事<br>故 | 労<br>働<br>災<br>害 | 運<br>動<br>競<br>技 | 一<br>般<br>負<br>傷 | 加<br>害 | 自<br>損<br>行<br>為 | 急<br>病 | そ<br>の<br>他 | 小<br>計 | 合<br>計 |
|----|----------|--------|----------|--------|------------------|------------------|------------------|------------------|--------|------------------|--------|-------------|--------|--------|
|    |          |        |          |        |                  |                  |                  |                  |        |                  |        |             |        |        |
| 日  | 余市       |        |          |        | 5                | 1                |                  | 33               | 1      |                  | 101    | 31          | 172    | 267    |
|    | 古平       |        |          | 1      | 1                | 1                |                  | 3                |        |                  | 20     |             | 26     |        |
|    | 積丹       |        |          | 1      | 3                |                  |                  | 4                |        |                  | 12     |             | 20     |        |
|    | 仁木       |        | 1        |        | 4                | 1                |                  | 8                |        |                  | 13     | 2           | 29     |        |
|    | 赤井川      |        |          |        | 2                |                  | 1                | 10               |        |                  | 7      |             | 20     |        |
| 月  | 余市       |        |          |        | 8                | 4                |                  | 17               |        | 2                | 108    | 61          | 200    | 303    |
|    | 古平       |        |          | 1      | 2                | 3                |                  | 3                |        |                  | 20     | 4           | 33     |        |
|    | 積丹       |        |          |        | 2                |                  |                  | 5                |        |                  | 11     | 3           | 21     |        |
|    | 仁木       |        |          |        | 1                | 3                |                  | 11               |        |                  | 17     | 3           | 35     |        |
|    | 赤井川      |        |          |        |                  | 1                |                  | 9                |        |                  | 4      |             | 14     |        |
| 火  | 余市       |        |          |        | 7                | 5                |                  | 19               |        | 1                | 114    | 73          | 219    | 315    |
|    | 古平       |        |          |        | 2                | 3                | 1                | 3                |        |                  | 14     | 3           | 26     |        |
|    | 積丹       |        |          |        | 1                | 1                |                  |                  |        | 1                | 15     | 3           | 21     |        |
|    | 仁木       |        |          |        | 1                | 2                |                  | 8                |        | 2                | 12     | 6           | 31     |        |
|    | 赤井川      |        |          |        | 1                | 1                |                  | 10               |        |                  | 6      |             | 18     |        |
| 水  | 余市       |        |          |        | 2                | 11               |                  | 27               |        |                  | 74     | 51          | 165    | 252    |
|    | 古平       |        |          |        |                  | 2                |                  | 3                |        |                  | 11     | 5           | 21     |        |
|    | 積丹       |        |          |        |                  |                  |                  | 1                |        |                  | 11     |             | 12     |        |
|    | 仁木       |        |          |        | 1                | 2                |                  | 5                |        |                  | 16     | 1           | 25     |        |
|    | 赤井川      |        |          |        |                  | 1                |                  | 17               |        |                  | 11     |             | 29     |        |
| 木  | 余市       |        |          |        | 7                | 3                |                  | 22               |        | 1                | 85     | 66          | 184    | 265    |
|    | 古平       |        |          | 1      |                  |                  |                  | 2                |        |                  | 14     | 5           | 22     |        |
|    | 積丹       |        |          |        | 1                | 1                |                  | 4                |        |                  | 10     | 2           | 18     |        |
|    | 仁木       |        | 1        |        |                  | 2                |                  | 2                |        |                  | 14     | 4           | 23     |        |
|    | 赤井川      |        |          |        | 3                | 1                |                  | 8                |        |                  | 6      |             | 18     |        |
| 金  | 余市       |        |          |        | 9                | 4                |                  | 19               |        | 1                | 83     | 71          | 187    | 294    |
|    | 古平       |        |          |        |                  |                  | 1                | 9                |        |                  | 15     | 6           | 31     |        |
|    | 積丹       |        |          |        |                  | 1                |                  | 3                |        |                  | 11     | 1           | 16     |        |
|    | 仁木       |        |          |        | 1                | 1                |                  | 7                |        |                  | 23     | 4           | 36     |        |
|    | 赤井川      |        |          |        | 1                | 1                | 1                | 9                |        |                  | 11     | 1           | 24     |        |
| 土  | 余市       |        |          | 1      | 9                | 7                |                  | 27               |        |                  | 87     | 34          | 165    | 247    |
|    | 古平       |        |          | 1      | 1                |                  |                  | 3                |        | 1                | 20     |             | 26     |        |
|    | 積丹       |        |          | 2      | 1                |                  |                  | 4                |        |                  | 9      |             | 16     |        |
|    | 仁木       |        |          |        | 3                | 1                |                  | 3                |        | 1                | 8      | 1           | 17     |        |
|    | 赤井川      |        |          |        | 2                |                  |                  | 16               |        |                  | 5      |             | 23     |        |
| 合計 |          |        | 2        | 8      | 81               | 64               | 4                | 334              | 1      | 10               | 998    | 441         | 1,943  |        |

#### 4 時間別出動状況

| 署名<br>種別<br>時間別 | 署名    |     |     |     |     | 合計    | 救急事故種別 |      |    |      |      |      |      |    |      |     |     |
|-----------------|-------|-----|-----|-----|-----|-------|--------|------|----|------|------|------|------|----|------|-----|-----|
|                 | 余市    | 古平  | 積丹  | 仁木  | 赤井川 |       | 火災     | 自然災害 | 水難 | 交通事故 | 労働災害 | 運動競技 | 一般負傷 | 加害 | 自損行為 | 急病  | その他 |
| 0 ~ 2           | 41    | 8   | 2   | 5   | 2   | 58    |        |      |    | 3    |      |      | 5    |    |      | 47  | 3   |
| 2 ~ 4           | 47    | 8   | 4   | 2   | 1   | 62    |        |      |    |      | 2    |      | 9    |    |      | 43  | 8   |
| 4 ~ 6           | 40    | 5   | 5   | 5   | 2   | 57    |        |      | 1  |      | 2    |      | 6    |    | 1    | 41  | 6   |
| 6 ~ 8           | 77    | 14  | 10  | 17  | 6   | 124   |        |      | 1  | 4    | 3    |      | 23   |    | 4    | 84  | 5   |
| 8 ~ 10          | 189   | 29  | 18  | 24  | 16  | 276   |        |      |    | 10   | 17   | 3    | 51   |    |      | 130 | 65  |
| 10 ~ 12         | 202   | 32  | 16  | 35  | 18  | 303   |        | 1    | 4  | 9    | 12   |      | 45   |    | 1    | 128 | 103 |
| 12 ~ 14         | 168   | 22  | 14  | 23  | 30  | 257   |        |      | 2  | 9    | 6    |      | 44   |    | 1    | 97  | 98  |
| 14 ~ 16         | 151   | 22  | 16  | 23  | 21  | 233   |        |      |    | 10   | 9    |      | 43   |    | 1    | 97  | 73  |
| 16 ~ 18         | 144   | 20  | 15  | 23  | 31  | 233   |        | 1    |    | 21   | 8    | 1    | 53   | 1  |      | 104 | 44  |
| 18 ~ 20         | 101   | 10  | 14  | 19  | 9   | 153   |        |      |    | 6    |      |      | 27   |    |      | 101 | 19  |
| 20 ~ 22         | 86    | 10  | 8   | 15  | 7   | 126   |        |      |    | 7    | 4    |      | 27   |    | 1    | 78  | 9   |
| 22 ~ 24         | 46    | 5   | 2   | 5   | 3   | 61    |        |      |    | 2    | 1    |      | 1    |    | 1    | 48  | 8   |
| 合計              | 1,292 | 185 | 124 | 196 | 146 | 1,943 |        | 2    | 8  | 81   | 64   | 4    | 334  | 1  | 10   | 998 | 441 |

## 5 年代別搬送人員

| 年代別<br>署別 | 年代別   |       |     |     |       |       | 合計 |
|-----------|-------|-------|-----|-----|-------|-------|----|
|           | 新 生 児 | 乳 幼 児 | 少 年 | 成 人 | 高 齢 者 |       |    |
| 余 市       |       | 15    | 27  | 247 | 921   | 1,210 |    |
| 古 平       |       | 2     | 4   | 31  | 135   | 172   |    |
| 積 丹       |       | 1     | 1   | 20  | 93    | 115   |    |
| 仁 木       |       | 5     | 1   | 48  | 129   | 183   |    |
| 赤 井 川     |       | 2     | 11  | 74  | 49    | 136   |    |
| 合 計       |       | 25    | 44  | 420 | 1,327 | 1,816 |    |

- ※ 新生児：生後28日未満  
 乳幼児：生後28日以上～7歳未満  
 少年：7歳以上～18歳未満  
 成人：18歳以上～65歳未満  
 高齢者：65歳以上

## 6 男女別搬送人員状況

| 種別<br>区分 | 救 急 事 故 種 別 |       |         |     |         |         |         |         |     |         |     |       |     |    |
|----------|-------------|-------|---------|-----|---------|---------|---------|---------|-----|---------|-----|-------|-----|----|
|          | 合 計         | 火 災   | 自 然 災 害 | 水 難 | 交 通 事 故 | 労 働 災 害 | 運 動 競 技 | 一 般 負 傷 | 加 害 | 自 損 行 為 | 急 病 | そ の 他 |     |    |
| 性 別      | 男           | 870   |         | 1   | 3       | 41      | 41      | 2       | 133 |         | 3   | 443   | 203 |    |
|          | 女           | 946   |         |     |         | 40      | 20      | 2       | 183 | 1       | 4   | 473   | 223 |    |
| 署 名      | 余 市         | 男     | 566     |     |         | 22      | 21      |         | 57  |         |     | 290   | 176 |    |
|          |             | 女     | 644     |     |         | 25      | 13      |         | 98  | 1       | 3   | 306   | 198 |    |
|          | 古 平         | 男     | 103     |     |         | 1       | 5       | 8       | 1   | 9       |     | 1     | 61  | 17 |
|          |             | 女     | 69      |     |         |         | 2       | 1       | 1   | 14      |     |       | 45  | 6  |
|          | 積 丹         | 男     | 43      |     |         | 2       | 1       | 2       |     | 6       |     | 1     | 29  | 2  |
|          |             | 女     | 72      |     |         |         | 9       | 1       |     | 13      |     |       | 43  | 6  |
|          | 仁 木         | 男     | 82      |     | 1       |         | 8       | 8       |     | 19      |     | 1     | 37  | 8  |
|          |             | 女     | 101     |     |         |         | 3       | 2       |     | 25      |     | 1     | 58  | 12 |
| 赤 井 川    | 男           | 76    |         |     |         | 5       | 2       | 1       | 42  |         |     | 26    |     |    |
|          | 女           | 60    |         |     |         | 1       | 3       | 1       | 33  |         |     | 21    | 1   |    |
| 合 計      |             | 1,816 |         | 1   | 3       | 81      | 61      | 4       | 316 | 1       | 7   | 916   | 426 |    |

## 7 傷病程度別搬送人員状況

| 区分  | 種別<br>署名 | 火 | 自然 | 水  | 交通 | 労働 | 運動  | 一般  | 加 | 自   | 急   | そ     | 小     | 合     |
|-----|----------|---|----|----|----|----|-----|-----|---|-----|-----|-------|-------|-------|
|     |          | 災 | 災害 | 難  | 事故 | 災害 | 競技  | 負傷  | 害 | 損行為 | 病   | 他     | 計     | 計     |
| 死亡  | 余市       |   |    |    | 2  | 2  |     | 2   | 1 | 2   | 26  | 1     | 36    | 54    |
|     | 古平       |   |    |    |    | 1  |     |     |   |     | 7   |       | 8     |       |
|     | 積丹       |   |    |    |    |    |     | 1   |   | 1   | 2   |       | 4     |       |
|     | 仁木       |   |    |    |    |    |     |     |   | 1   | 3   |       | 4     |       |
|     | 赤井川      |   |    |    |    |    |     |     |   |     | 2   |       | 2     |       |
| 重症  | 余市       |   |    |    | 4  | 3  |     | 22  |   |     | 67  | 109   | 205   | 303   |
|     | 古平       |   |    |    |    |    |     | 6   |   |     | 12  | 6     | 24    |       |
|     | 積丹       |   |    |    |    |    |     | 5   |   |     | 14  | 1     | 20    |       |
|     | 仁木       |   | 1  |    | 1  | 1  |     | 12  |   |     | 11  | 1     | 27    |       |
|     | 赤井川      |   |    |    | 1  |    |     | 21  |   |     | 5   |       | 27    |       |
| 中等症 | 余市       |   |    |    | 6  | 12 |     | 75  |   | 1   | 290 | 211   | 595   | 866   |
|     | 古平       |   |    | 1  | 2  | 2  |     | 13  |   |     | 55  | 15    | 88    |       |
|     | 積丹       |   |    | 1  | 2  |    |     | 8   |   |     | 31  | 5     | 47    |       |
|     | 仁木       |   |    |    | 6  | 5  |     | 22  |   |     | 44  | 14    | 91    |       |
|     | 赤井川      |   |    |    | 1  | 1  | 1   | 24  |   |     | 17  | 1     | 45    |       |
| 軽症  | 余市       |   |    |    | 35 | 17 |     | 56  |   |     | 213 | 53    | 374   | 586   |
|     | 古平       |   |    |    | 5  | 6  | 2   | 4   |   | 1   | 29  | 2     | 49    |       |
|     | 積丹       |   |    |    | 7  | 3  |     | 5   |   |     | 24  | 2     | 41    |       |
|     | 仁木       |   |    |    | 4  | 3  |     | 10  |   | 1   | 37  | 5     | 60    |       |
|     | 赤井川      |   |    |    | 4  | 4  | 2   | 29  |   |     | 23  |       | 62    |       |
| その他 | 余市       |   |    |    |    |    |     |     |   |     |     |       |       | 7     |
|     | 古平       |   |    |    |    |    |     |     |   |     | 3   |       | 3     |       |
|     | 積丹       |   |    | 1  | 1  |    |     |     |   |     | 1   |       | 3     |       |
|     | 仁木       |   |    |    |    | 1  |     |     |   |     |     |       | 1     |       |
|     | 赤井川      |   |    |    |    |    |     |     |   |     |     |       |       |       |
| 計   | 余市       |   |    |    | 47 | 34 |     | 155 | 1 | 3   | 596 | 374   | 1,210 | 1,816 |
|     | 古平       |   |    | 1  | 7  | 9  | 2   | 23  |   | 1   | 106 | 23    | 172   |       |
|     | 積丹       |   |    | 2  | 10 | 3  |     | 19  |   | 1   | 72  | 8     | 115   |       |
|     | 仁木       |   | 1  |    | 11 | 10 |     | 44  |   | 2   | 95  | 20    | 183   |       |
|     | 赤井川      |   |    |    | 6  | 5  | 3   | 74  |   |     | 47  | 1     | 136   |       |
| 合計  |          | 1 | 3  | 81 | 61 | 5  | 315 | 1   | 7 | 916 | 426 | 1,816 |       |       |

- ※ 死亡：初診時において死亡が確認されたもの  
 重症：3週間以上の入院加療が必要とするもの  
 中等症：重症・軽症以外のもの  
 軽症：入院加療を必要としないもの  
 その他：医師の診断がないもの及び程度がはっきりしないもの  
 並びにその他の場所に搬送したもの(ドクターヘリ等)

8 市町村別発生及び搬送状況

( )内は転院搬送件数及び人員

| 区分<br>署名              | 発<br>生<br>急<br>町<br>事<br>村<br>故 | 出<br>場<br>件<br>数 | 不<br>搬<br>送<br>件<br>数 | 搬 送 先 市 町 村 別 搬 送 人 員 数 |        |        |        |             |              |              |             |                |                |  |
|-----------------------|---------------------------------|------------------|-----------------------|-------------------------|--------|--------|--------|-------------|--------------|--------------|-------------|----------------|----------------|--|
|                       |                                 |                  |                       | 余<br>市                  | 古<br>平 | 積<br>丹 | 仁<br>木 | 赤<br>井<br>川 | 小<br>樽       | 札<br>幌       | そ<br>の<br>他 | 計              |                |  |
| 余<br>市<br>消<br>防<br>署 | 余 市                             | 1,275<br>(373)   | 87                    | 680<br>(66)             |        |        | 1      |             |              | 412<br>(234) | 94<br>(71)  | 4<br>(2)       | 1,191<br>(373) |  |
|                       | 古 平                             |                  |                       |                         |        |        |        |             |              |              |             |                |                |  |
|                       | 積 丹                             | 1                | 1                     |                         |        |        |        |             |              |              |             |                |                |  |
|                       | 仁 木                             | 9<br>(1)         |                       | 9                       |        |        | 1      |             |              | 1<br>(1)     | 1           |                | 12<br>(1)      |  |
|                       | 赤 井 川                           | 7                | 2                     | 6                       |        |        |        |             |              | 1            |             |                | 7              |  |
|                       | その他                             |                  |                       |                         |        |        |        |             |              |              |             |                |                |  |
|                       | 計                               | 1,292<br>(374)   | 90                    | 695<br>(66)             |        |        | 2      |             |              | 414<br>(235) | 95<br>(71)  | 4<br>(2)       | 1,210<br>(374) |  |
| 古<br>平<br>支<br>署      | 余 市                             | 8<br>(2)         |                       | 3                       |        |        |        |             |              | 5<br>(1)     | 1<br>(1)    |                | 9<br>(2)       |  |
|                       | 古 平                             | 167<br>(21)      | 10                    | 97<br>(11)              | 3      |        |        |             |              | 52<br>(10)   | 3           | 2              | 157<br>(21)    |  |
|                       | 積 丹                             | 7                | 4                     | 1                       |        |        |        |             |              |              | 1           | 1              | 3              |  |
|                       | 仁 木                             | 1                |                       |                         |        |        |        |             |              | 1            |             |                | 1              |  |
|                       | 赤 井 川                           |                  |                       |                         |        |        |        |             |              |              |             |                |                |  |
|                       | その他                             | 2                |                       | 1                       | 1      |        |        |             |              |              |             |                | 2              |  |
|                       | 計                               | 185<br>(23)      | 14                    | 102<br>(11)             | 4      |        |        |             |              | 58<br>(11)   | 5<br>(1)    | 3              | 172<br>(23)    |  |
| 積<br>丹<br>支<br>署      | 余 市                             | 3                |                       | 2                       |        |        |        |             |              | 1            |             |                | 3              |  |
|                       | 古 平                             | 7                |                       | 5                       | 2      |        |        |             |              | 2            |             |                | 9              |  |
|                       | 積 丹                             | 114<br>(8)       | 11                    | 69<br>(5)               |        | 1      |        |             |              | 28<br>(3)    | 2           | 3              | 103<br>(8)     |  |
|                       | 仁 木                             |                  |                       |                         |        |        |        |             |              |              |             |                |                |  |
|                       | 赤 井 川                           |                  |                       |                         |        |        |        |             |              |              |             |                |                |  |
|                       | その他                             |                  |                       |                         |        |        |        |             |              |              |             |                |                |  |
|                       | 計                               | 124<br>(8)       | 11                    | 76<br>(5)               | 2      | 1      |        |             |              | 31<br>(3)    | 2           | 3              | 115<br>(8)     |  |
| 仁<br>木<br>支<br>署      | 余 市                             | 29<br>(13)       | 3                     | 13<br>(3)               |        |        |        |             |              | 11<br>(9)    | 2<br>(1)    |                | 26<br>(13)     |  |
|                       | 古 平                             |                  |                       |                         |        |        |        |             |              |              |             |                |                |  |
|                       | 積 丹                             |                  |                       |                         |        |        |        |             |              |              |             |                |                |  |
|                       | 仁 木                             | 166<br>(7)       | 11                    | 107<br>(1)              |        |        | 5      |             |              | 40<br>(6)    | 3           |                | 155<br>(7)     |  |
|                       | 赤 井 川                           | 1                |                       |                         |        |        |        |             |              | 1            |             |                | 1              |  |
|                       | その他                             |                  |                       |                         |        |        |        |             |              |              |             |                |                |  |
|                       | 計                               | 196<br>(20)      | 14                    | 120<br>(4)              |        |        | 5      |             |              | 52<br>(15)   | 5<br>(1)    |                | 182<br>(20)    |  |
| 赤<br>井<br>川<br>支<br>署 | 余 市                             | 3                |                       | 1                       |        |        |        |             |              | 2            |             |                | 3              |  |
|                       | 古 平                             |                  |                       |                         |        |        |        |             |              |              |             |                |                |  |
|                       | 積 丹                             |                  |                       |                         |        |        |        |             |              |              |             |                |                |  |
|                       | 仁 木                             | 2                | 1                     |                         |        |        |        |             |              | 1            |             |                | 1              |  |
|                       | 赤 井 川                           | 137<br>(1)       | 7                     | 41<br>(1)               |        |        |        |             |              | 82           | 4           | 3              | 130<br>(1)     |  |
|                       | その他                             | 4                | 2                     |                         |        |        |        |             |              | 1            |             | 1              | 2              |  |
|                       | 計                               | 146<br>(1)       | 10                    | 42<br>(1)               |        |        |        |             |              | 86           | 4           | 4              | 136<br>(1)     |  |
| 合 計                   | 1,943<br>(426)                  | 139              | 1,035<br>(87)         | 6                       | 1      | 7      |        |             | 641<br>(264) | 111<br>(73)  | 14<br>(2)   | 1,815<br>(426) |                |  |

## 9 過去10年間救急活動状況

| 年別<br>件数・人員 | 種別 | 火 | 自然 | 水  | 交  | 労  | 運  | 一   | 加 | 自  | 急     | そ   | 合     |
|-------------|----|---|----|----|----|----|----|-----|---|----|-------|-----|-------|
|             |    | 災 | 災  | 難  | 通  | 働  | 動  | 般   | 害 | 損  | 病     | の   | 計     |
|             |    | 害 | 害  | 事  | 事  | 災  | 競  | 負   |   | 行  |       | 他   |       |
|             |    | 害 | 害  | 故  | 故  | 害  | 技  | 傷   |   | 為  |       |     |       |
| 平成27年       | 件数 | 3 | 1  | 4  | 87 | 51 | 8  | 301 | 4 | 21 | 801   | 347 | 1,628 |
|             | 人員 | 7 | 1  | 3  | 92 | 50 | 8  | 276 | 3 | 12 | 769   | 337 | 1,558 |
| 平成28年       | 件数 | 3 |    | 6  | 60 | 48 | 11 | 245 | 3 | 15 | 896   | 390 | 1,677 |
|             | 人員 | 2 |    | 5  | 63 | 45 | 11 | 231 | 2 | 8  | 857   | 378 | 1,602 |
| 平成29年       | 件数 | 1 |    | 4  | 78 | 50 | 4  | 265 | 5 | 13 | 813   | 405 | 1,638 |
|             | 人員 |   |    | 4  | 89 | 49 | 4  | 249 | 4 | 10 | 760   | 393 | 1,562 |
| 平成30年       | 件数 | 1 |    | 9  | 69 | 62 | 10 | 256 | 6 | 14 | 907   | 427 | 1,761 |
|             | 人員 | 1 |    | 11 | 74 | 61 | 10 | 241 | 5 | 7  | 859   | 413 | 1,682 |
| 令和元年        | 件数 | 2 |    | 4  | 79 | 55 | 11 | 262 |   | 11 | 888   | 412 | 1,724 |
|             | 人員 | 2 |    | 3  | 81 | 52 | 11 | 250 |   | 8  | 848   | 394 | 1,649 |
| 令和2年        | 件数 | 3 |    | 3  | 66 | 46 | 4  | 269 | 4 | 8  | 755   | 301 | 1,459 |
|             | 人員 | 1 |    | 2  | 56 | 43 | 4  | 257 | 2 | 7  | 702   | 294 | 1,368 |
| 令和3年        | 件数 | 4 | 2  | 3  | 70 | 52 | 3  | 250 | 1 | 12 | 859   | 348 | 1,604 |
|             | 人員 | 3 |    | 1  | 71 | 50 | 3  | 234 | 1 | 8  | 816   | 333 | 1,520 |
| 令和4年        | 件数 |   |    | 7  | 78 | 60 | 2  | 257 |   | 19 | 1,004 | 328 | 1,755 |
|             | 人員 |   |    | 4  | 78 | 60 | 2  | 243 |   | 14 | 940   | 314 | 1,655 |
| 令和5年        | 件数 | 1 |    | 8  | 53 | 59 | 5  | 293 |   | 12 | 1,044 | 416 | 1,891 |
|             | 人員 | 1 |    | 5  | 48 | 58 | 6  | 283 |   | 7  | 978   | 401 | 1,787 |
| 令和6年        | 件数 |   | 2  | 8  | 81 | 64 | 4  | 334 | 1 | 10 | 998   | 441 | 1,943 |
|             | 人員 |   | 1  | 3  | 80 | 61 | 4  | 317 | 1 | 7  | 916   | 426 | 1,816 |

10 救助出動件数

| 種別<br>件数    |      | 火 災    |                  | 交<br>通<br>事<br>故 | 水<br>難<br>事<br>故 | 風<br>水<br>害<br>等<br>自<br>然<br>災<br>害 | 機<br>械<br>等<br>に<br>よ<br>る<br>事<br>故 | 建<br>物<br>等<br>に<br>よ<br>る<br>事<br>故 | ガ<br>ス<br>及<br>び<br>酸<br>欠<br>事<br>故 | 破<br>裂<br>事<br>故 | そ<br>の<br>他<br>の<br>事<br>故 | 合<br>計 |
|-------------|------|--------|------------------|------------------|------------------|--------------------------------------|--------------------------------------|--------------------------------------|--------------------------------------|------------------|----------------------------|--------|
|             |      | 建<br>物 | 建<br>物<br>以<br>外 |                  |                  |                                      |                                      |                                      |                                      |                  |                            |        |
| 余<br>市      | 出動件数 |        |                  | 9                |                  |                                      | 1                                    | 16                                   |                                      |                  | 10                         | 36     |
|             | 活動件数 |        |                  | 2                |                  |                                      | 1                                    | 10                                   |                                      |                  | 7                          | 20     |
|             | 救助人員 |        |                  | 2                |                  |                                      | 1                                    | 3                                    |                                      |                  | 1                          | 7      |
| 古<br>平      | 出動件数 |        |                  |                  |                  |                                      |                                      |                                      |                                      |                  | 2                          | 2      |
|             | 活動件数 |        |                  |                  |                  |                                      |                                      |                                      |                                      |                  | 2                          | 2      |
|             | 救助人員 |        |                  |                  |                  |                                      |                                      |                                      |                                      |                  |                            |        |
| 積<br>丹      | 出動件数 |        |                  |                  | 10               |                                      |                                      |                                      |                                      |                  | 3                          | 13     |
|             | 活動件数 |        |                  |                  | 4                |                                      |                                      |                                      |                                      |                  | 2                          | 6      |
|             | 救助人員 |        |                  |                  | 4                |                                      |                                      |                                      |                                      |                  |                            | 4      |
| 仁<br>木      | 出動件数 |        |                  |                  |                  |                                      |                                      |                                      |                                      |                  | 2                          | 2      |
|             | 活動件数 |        |                  |                  |                  |                                      |                                      |                                      |                                      |                  | 1                          | 1      |
|             | 救助人員 |        |                  |                  |                  |                                      |                                      |                                      |                                      |                  | 1                          | 1      |
| 赤<br>井<br>川 | 出動件数 |        |                  | 3                |                  |                                      |                                      |                                      |                                      |                  | 3                          | 6      |
|             | 活動件数 |        |                  | 3                |                  |                                      |                                      |                                      |                                      |                  | 3                          | 6      |
|             | 救助人員 |        |                  | 1                |                  |                                      |                                      |                                      |                                      |                  | 1                          | 2      |
| 合<br>計      | 出動件数 |        |                  | 12               | 10               |                                      | 1                                    | 16                                   |                                      |                  | 20                         | 59     |
|             | 活動件数 |        |                  | 5                | 4                |                                      | 1                                    | 10                                   |                                      |                  | 15                         | 35     |
|             | 救助人員 |        |                  | 3                | 4                |                                      | 1                                    | 3                                    |                                      |                  | 3                          | 14     |

予 防





# 1 指定防火対象物調

| 対象物区分(項別) |   | 町村別区分               |     |     |     |     |     |    |
|-----------|---|---------------------|-----|-----|-----|-----|-----|----|
|           |   | 計                   | 余市  | 古平  | 積丹  | 仁木  | 赤井川 |    |
| 合計        |   | 1,521               | 863 | 205 | 127 | 201 | 125 |    |
| 1項        | イ | 劇場等                 |     |     |     |     |     |    |
|           | ロ | 公会堂・集会場             | 38  | 19  | 5   | 10  | 2   | 2  |
| 2項        | イ | キャバレー・カフェー・ナイトクラブ   |     |     |     |     |     |    |
|           | ロ | 遊技場・ダンスホール          | 2   | 2   |     |     |     |    |
|           | ハ | 性風俗関連特殊営業を営む店舗等     |     |     |     |     |     |    |
|           | ニ | カラオケボックス等           |     |     |     |     |     |    |
| 3項        | イ | 待合・料理店              | 19  | 19  |     |     |     |    |
|           | ロ | 飲食店                 | 26  |     | 7   | 10  | 7   | 2  |
| 4項        |   | 百貨店・マーケット・店舗        | 47  | 37  | 5   | 1   | 2   | 2  |
| 5項        | イ | 旅館・ホテル・宿泊所          | 83  | 34  | 4   | 23  | 10  | 12 |
|           | ロ | 寄宿舎・下宿・共同住宅         | 325 | 243 | 14  | 10  | 29  | 29 |
| 6項        | イ | 病院・診療所・助産所          | 24  | 18  | 2   | 1   | 3   |    |
|           | ロ | 老人短期入所・重症心身障害児施設    | 32  | 17  | 2   | 1   | 10  | 2  |
|           | ハ | 老人デイサービスセンター・児童養護施設 | 104 | 31  | 48  | 4   | 18  | 3  |
|           | ニ | 幼稚園・特別支援学校          | 6   | 6   |     |     |     |    |
| 7項        |   | 小学校・中学校・高等学校        | 34  | 17  | 4   | 5   | 5   | 3  |
| 8項        |   | 図書館・博物館             | 6   | 5   | 1   |     |     |    |
| 9項        | イ | 蒸気浴場・熱気浴場           |     |     |     |     |     |    |
|           | ロ | 公衆浴場                | 6   | 2   | 1   | 1   | 1   | 1  |
| 10項       |   | 車両の停車場              | 8   |     |     |     |     | 8  |
| 11項       |   | 神社・寺院・教会            | 53  | 32  | 7   | 7   | 5   | 2  |
| 12項       | イ | 工場・作業所              | 142 | 93  | 15  | 7   | 22  | 5  |
|           | ロ | 映画スタジオ・テレビスタジオ      |     |     |     |     |     |    |
| 13項       | イ | 自動車車庫               | 41  | 24  | 4   | 1   | 7   | 5  |
|           | ロ | 飛行機の格納庫             |     |     |     |     |     |    |
| 14項       |   | 倉庫                  | 167 | 85  | 37  | 6   | 32  | 7  |
| 15項       |   | その他の事業所             | 171 | 70  | 23  | 24  | 25  | 29 |
| 16項       | イ | 特定複合用途              | 114 | 58  | 16  | 13  | 16  | 11 |
|           | ロ | 複合用途                | 58  | 36  | 10  | 3   | 7   | 2  |
| 17項       |   | 重要文化財               | 15  | 15  |     |     |     |    |

## 2 消防関係・許可・届出等処理状況

| 区 分                             |                   | 町村別区分 |     |     |     |     |     |
|---------------------------------|-------------------|-------|-----|-----|-----|-----|-----|
|                                 |                   | 計     | 余 市 | 古 平 | 積 丹 | 仁 木 | 赤井川 |
| 合 計                             |                   | 2,007 | 925 | 222 | 183 | 453 | 224 |
| 危<br>険<br>物<br>製<br>造<br>所<br>等 | 設 置 許 可           | 2     | 2   |     |     |     |     |
|                                 | 変 更 許 可           | 7     | 4   | 2   |     | 1   |     |
|                                 | 完 成 検 査           | 9     | 6   | 2   |     | 1   |     |
|                                 | 仮 使 用 承 認         | 3     | 1   | 2   |     |     |     |
|                                 | 仮 貯 蔵 ( 取 扱 ) 承 認 | 1     |     | 1   |     |     |     |
|                                 | 廃 止 届             | 6     | 5   | 1   |     |     |     |
|                                 | 一 時 休 止 ( 再 開 ) 届 | 5     | 3   |     | 2   |     |     |
|                                 | 譲 渡 ・ 引 渡 届       | 7     | 7   |     |     |     |     |
|                                 | 品 名 ・ 数 量 等 変 更 届 | 1     |     |     | 1   |     |     |
|                                 | 保 安 監 督 者 選 解 任 届 | 14    | 7   |     | 3   | 4   |     |
|                                 | 予 防 規 程 認 可       | 6     | 1   |     | 3   | 2   |     |
|                                 | 軽 微 な 変 更 届       | 9     | 7   | 2   |     |     |     |
|                                 | 地下タンク等の漏えい時計画書届   |       |     |     |     |     |     |
|                                 | そ の 他 の 届         | 18    | 10  | 3   |     | 4   | 1   |
| 建 築 同 意 ・ 建 築 通 知               |                   | 51    | 45  | 5   |     |     | 1   |
| 消 防 用 設 備 等 着 工 届               |                   | 17    | 11  | 2   | 1   | 3   |     |
| 消 防 用 設 備 等 設 置 届               |                   | 70    | 46  | 3   | 5   | 10  | 6   |
| 防 火 管 理 者 選 解 任 届               |                   | 82    | 51  | 4   | 15  | 8   | 4   |
| 消 防 計 画 届                       |                   | 91    | 53  | 6   | 14  | 13  | 5   |
| 防 火 対 象 物 点 検 結 果 報 告           |                   | 28    | 17  | 2   |     | 4   | 5   |
| 消 防 用 設 備 等 点 検 結 果 報 告         |                   | 790   | 382 | 109 | 72  | 154 | 73  |
| 消 防 用 設 備 等 検 査 済 証 交 付         |                   | 15    |     | 3   |     | 9   | 3   |
| 罹 災 ・ そ の 他 の 証 明               |                   | 8     | 6   |     |     | 2   |     |
| 圧 縮 アセチレンガス等貯蔵・取扱届              |                   | 1     | 1   |     |     |     |     |
| 防 火 対 象 物 使 用 開 始 届             |                   | 48    | 22  | 4   | 4   | 7   | 11  |
| ボ イ ラ ー 等 設 置 届                 |                   | 16    | 8   | 2   |     | 3   | 3   |
| 道 路 工 事 届                       |                   | 8     |     | 1   | 1   | 2   | 4   |
| 揚 煙 ・ 煙 火 打 上 ・ 催 物 開 催 等 届     |                   | 233   | 11  | 9   | 2   | 146 | 65  |
| 少 量 危 険 物 等 貯 蔵 取 扱 届           |                   | 43    | 19  | 4   | 2   | 13  | 5   |
| 発 電 設 備 等 設 置 届                 |                   | 9     | 5   | 1   |     | 2   | 1   |
| 改 善 ( 計 画 ) 報 告                 |                   | 84    | 42  | 9   | 14  | 14  | 5   |
| 消 防 訓 練 実 施 通 知                 |                   | 315   | 150 | 42  | 44  | 47  | 32  |
| 特 例 基 準 ・ 特 例 認 定 申 請           |                   | 4     | 2   | 2   |     |     |     |
| そ の 他                           |                   | 6     | 1   | 1   |     | 4   |     |

### 3 月別建築同意・通知状況

| 月別 | 区分<br>町村別 | 合 計 |       | 新 築 |       | 増 築 |     | その他 |       |
|----|-----------|-----|-------|-----|-------|-----|-----|-----|-------|
|    |           | 件数  | 面積㎡   | 件数  | 面積㎡   | 件数  | 面積㎡ | 件数  | 面積㎡   |
|    | 合 計       | 51  | 7,547 | 42  | 5,584 | 5   | 346 | 4   | 1,617 |
| 計  | 余 市       | 45  | 6,894 | 38  | 4,931 | 5   | 346 | 2   | 1,617 |
|    | 古 平       | 5   | 284   | 3   | 284   |     |     | 2   |       |
|    | 積 丹       |     |       |     |       |     |     |     |       |
|    | 仁 木       |     |       |     |       |     |     |     |       |
| 1  | 赤 井 川     | 1   | 369   | 1   | 369   |     |     |     |       |
|    | 余 市       | 2   | 215   | 2   | 215   |     |     |     |       |
|    | 古 平       | 1   | 73    | 1   | 73    |     |     |     |       |
|    | 積 丹       |     |       |     |       |     |     |     |       |
| 2  | 仁 木       |     |       |     |       |     |     |     |       |
|    | 赤 井 川     |     |       |     |       |     |     |     |       |
|    | 余 市       | 2   | 205   | 2   | 205   |     |     |     |       |
|    | 古 平       |     |       |     |       |     |     |     |       |
| 3  | 積 丹       |     |       |     |       |     |     |     |       |
|    | 仁 木       |     |       |     |       |     |     |     |       |
|    | 赤 井 川     |     |       |     |       |     |     |     |       |
|    | 余 市       | 2   | 164   | 2   | 164   |     |     |     |       |
| 4  | 古 平       | 1   |       |     |       |     |     | 1   |       |
|    | 積 丹       |     |       |     |       |     |     |     |       |
|    | 仁 木       |     |       |     |       |     |     |     |       |
|    | 赤 井 川     |     |       |     |       |     |     |     |       |
| 5  | 余 市       | 7   | 2,649 | 5   | 1,304 | 1   | 35  | 1   | 1,310 |
|    | 古 平       | 1   | 126   | 1   | 126   |     |     |     |       |
|    | 積 丹       |     |       |     |       |     |     |     |       |
|    | 仁 木       |     |       |     |       |     |     |     |       |
| 6  | 赤 井 川     |     |       |     |       |     |     |     |       |
|    | 余 市       | 3   | 309   | 2   | 274   | 1   | 35  |     |       |
|    | 古 平       |     |       |     |       |     |     |     |       |
|    | 積 丹       |     |       |     |       |     |     |     |       |
| 7  | 仁 木       |     |       |     |       |     |     |     |       |
|    | 赤 井 川     |     |       |     |       |     |     |     |       |
|    | 余 市       | 3   | 217   | 2   | 181   | 1   | 36  |     |       |
|    | 古 平       | 1   | 85    | 1   | 85    |     |     |     |       |
| 8  | 積 丹       |     |       |     |       |     |     |     |       |
|    | 仁 木       |     |       |     |       |     |     |     |       |
|    | 赤 井 川     |     |       |     |       |     |     |     |       |
|    | 余 市       | 8   | 775   | 7   | 628   | 1   | 147 |     |       |
| 9  | 古 平       |     |       |     |       |     |     |     |       |
|    | 積 丹       |     |       |     |       |     |     |     |       |
|    | 仁 木       |     |       |     |       |     |     |     |       |
|    | 赤 井 川     |     |       |     |       |     |     |     |       |
| 10 | 余 市       | 5   | 732   | 4   | 425   |     |     | 1   | 307   |
|    | 古 平       |     |       |     |       |     |     |     |       |
|    | 積 丹       |     |       |     |       |     |     |     |       |
|    | 仁 木       |     |       |     |       |     |     |     |       |
| 11 | 赤 井 川     |     |       |     |       |     |     |     |       |
|    | 余 市       | 1   | 187   | 1   | 187   |     |     |     |       |
|    | 古 平       |     |       |     |       |     |     |     |       |
|    | 積 丹       |     |       |     |       |     |     |     |       |
| 12 | 仁 木       |     |       |     |       |     |     |     |       |
|    | 赤 井 川     |     |       |     |       |     |     |     |       |
|    | 余 市       | 6   | 524   | 6   | 524   |     |     |     |       |
|    | 古 平       |     |       |     |       |     |     |     |       |
| 11 | 積 丹       |     |       |     |       |     |     |     |       |
|    | 仁 木       |     |       |     |       |     |     |     |       |
|    | 赤 井 川     | 1   | 369   | 1   | 369   |     |     |     |       |
|    | 余 市       | 3   | 444   | 3   | 444   |     |     | 1   |       |
| 12 | 古 平       | 1   |       |     |       |     |     |     |       |
|    | 積 丹       |     |       |     |       |     |     |     |       |
|    | 仁 木       |     |       |     |       |     |     |     |       |
|    | 赤 井 川     |     |       |     |       |     |     |     |       |
| 12 | 余 市       | 3   | 473   | 2   | 380   | 1   | 93  |     |       |
|    | 古 平       |     |       |     |       |     |     |     |       |
|    | 積 丹       |     |       |     |       |     |     |     |       |
|    | 仁 木       |     |       |     |       |     |     |     |       |
| 12 | 赤 井 川     |     |       |     |       |     |     |     |       |

#### 4 業態別建築同意状況

| 業態別区分 |   | 町村別区分               |       | 合計 |       | 余市 |     | 古平 |     | 積丹 |     | 仁木 |     | 赤井川 |     |
|-------|---|---------------------|-------|----|-------|----|-----|----|-----|----|-----|----|-----|-----|-----|
|       |   | 件数                  | 面積㎡   | 件数 | 面積㎡   | 件数 | 面積㎡ | 件数 | 面積㎡ | 件数 | 面積㎡ | 件数 | 面積㎡ |     |     |
| 合計    |   | 23                  | 7,547 | 17 | 6,894 | 5  | 284 |    |     |    |     |    |     | 1   | 369 |
| 住宅    |   | 7                   | 3,561 | 3  | 3,277 | 4  | 284 |    |     |    |     |    |     |     |     |
| 1項    | イ | 劇場等                 |       |    |       |    |     |    |     |    |     |    |     |     |     |
|       | ロ | 公会堂・集会場             |       |    |       |    |     |    |     |    |     |    |     |     |     |
| 2項    | イ | キャバレー・カフェ・ナイトクラブ    |       |    |       |    |     |    |     |    |     |    |     |     |     |
|       | ロ | 遊技場・ダンスホール          |       |    |       |    |     |    |     |    |     |    |     |     |     |
|       | ハ | 性風俗関連特殊営業を営む店舗等     |       |    |       |    |     |    |     |    |     |    |     |     |     |
|       | ニ | カラオケボックス等           |       |    |       |    |     |    |     |    |     |    |     |     |     |
| 3項    | イ | 待合・料理店              |       |    |       |    |     |    |     |    |     |    |     |     |     |
|       | ロ | 飲食店                 |       |    |       |    |     |    |     |    |     |    |     |     |     |
| 4項    |   | 百貨店・マーケット・店舗        |       |    |       |    |     |    |     |    |     |    |     |     |     |
| 5項    | イ | 旅館・ホテル・宿泊所          |       |    |       |    |     |    |     |    |     |    |     |     |     |
|       | ロ | 寄宿舎・下宿・共同住宅         |       |    |       |    |     |    |     |    |     |    |     |     |     |
| 6項    | イ | 病院・診療所・助産所          |       |    |       |    |     |    |     |    |     |    |     |     |     |
|       | ロ | 老人短期入所・重症心身障害児施設    |       |    |       |    |     |    |     |    |     |    |     |     |     |
|       | ハ | 老人デイサービスセンター・児童養護施設 |       |    |       |    |     |    |     |    |     |    |     |     |     |
|       | ニ | 幼稚園・特別支援学校          |       |    |       |    |     |    |     |    |     |    |     |     |     |
| 7項    |   | 小学校・中学校・高等学校        |       |    |       |    |     |    |     |    |     |    |     |     |     |
| 8項    |   | 図書館・博物館             |       |    |       |    |     |    |     |    |     |    |     |     |     |
| 9項    | イ | 蒸気浴場・熱気浴場           |       |    |       |    |     |    |     |    |     |    |     |     |     |
|       | ロ | 公衆浴場                |       |    |       |    |     |    |     |    |     |    |     |     |     |
| 10項   |   | 車両の停車場              |       |    |       |    |     |    |     |    |     |    |     |     |     |
| 11項   |   | 神社・寺院・教会            |       |    |       |    |     |    |     |    |     |    |     |     |     |
| 12項   | イ | 工場・作業所              |       |    |       |    |     |    |     |    |     |    |     |     |     |
|       | ロ | 映画スタジオ・テレビスタジオ      |       |    |       |    |     |    |     |    |     |    |     |     |     |
| 13項   | イ | 自動車車庫               |       |    |       |    |     |    |     |    |     |    |     |     |     |
|       | ロ | 飛行機の格納庫             |       |    |       |    |     |    |     |    |     |    |     |     |     |
| 14項   |   | 倉庫                  |       |    |       |    |     |    |     |    |     |    |     |     |     |
| 15項   |   | その他の事業所             |       |    |       |    |     |    |     |    |     |    |     |     |     |
| 16項   | イ | 特定複合用途              |       |    |       |    |     |    |     |    |     |    |     |     |     |
|       | ロ | 複合用途                |       |    |       |    |     |    |     |    |     |    |     |     |     |
| 17項   |   | 重要文化財               |       |    |       |    |     |    |     |    |     |    |     |     |     |
| その他   |   | 5                   | 1,251 | 4  | 882   |    |     |    |     |    |     |    |     | 1   | 369 |

## 5 危険物製造所等状況

| 町村別区分<br>区分 |          | 計   | 余市  | 古平  | 積丹 | 仁木 | 赤井川 |
|-------------|----------|-----|-----|-----|----|----|-----|
|             |          | 合計  | 230 | 124 | 27 | 19 | 34  |
| 製造所         | 製造所      |     |     |     |    |    |     |
| 貯蔵所         | 屋内貯蔵所    | 7   | 1   | 1   |    | 3  | 2   |
|             | 屋外タンク貯蔵所 | 12  | 8   | 1   |    | 3  |     |
|             | 屋内タンク貯蔵所 | 7   | 4   |     | 1  |    | 2   |
|             | 地下タンク貯蔵所 | 83  | 44  | 10  | 4  | 18 | 7   |
|             | 簡易タンク貯蔵所 |     |     |     |    |    |     |
|             | 移動タンク貯蔵所 | 50  | 35  | 4   | 3  | 5  | 3   |
|             | 屋外貯蔵所    | 1   | 1   |     |    |    |     |
|             | 小計       | 160 | 93  | 16  | 8  | 29 | 14  |
| 取扱所         | 給油取扱所    | 41  | 17  | 5   | 7  | 4  | 8   |
|             | 一般取扱所    | 29  | 14  | 6   | 4  | 1  | 4   |
|             | 小計       | 70  | 31  | 11  | 11 | 5  | 12  |

## 6 液化ガス施設状況

| 町村別区分<br>区分 |  | 計  | 余市 | 古平 | 積丹 | 仁木 | 赤井川 |
|-------------|--|----|----|----|----|----|-----|
|             |  | 合計 | 29 | 16 | 4  | 4  | 3   |
| 液化ガス販売所     |  | 28 | 15 | 4  | 4  | 3  | 2   |
| 液化ガス充填所     |  | 1  | 1  |    |    |    |     |
| 特定供給設備      |  |    |    |    |    |    |     |

## 7 火災概況

| 区 分                      | 内 訳                    | 合 計                       |   |
|--------------------------|------------------------|---------------------------|---|
| 火 災 件 数                  | 建 物 3 件                | 8 件                       |   |
|                          | 林 野                    |                           |   |
|                          | 車 両                    |                           |   |
|                          | 船 舶                    |                           |   |
|                          | そ の 他 5                |                           |   |
| 焼 損 棟 数                  | 全 焼 1 棟                | 3 棟                       |   |
|                          | 半 焼                    |                           |   |
|                          | 部 分 焼 2                |                           |   |
|                          | ぼ や                    |                           |   |
| 焼 損 面 積<br>( 焼 損 表 面 積 ) | 全 焼 137 m <sup>2</sup> | 170 m <sup>2</sup><br>(0) |   |
|                          | 半 焼                    |                           |   |
|                          | 部 分 焼 33               |                           |   |
|                          | ぼ や                    |                           |   |
|                          | 林 野 a                  |                           | a |
|                          |                        |                           |   |
| 損 害 見 積 額                | 建 物 及 び 収 容 物 3,653 千円 | 3,668 千円                  |   |
|                          | 林 野                    |                           |   |
|                          | 車 両                    |                           |   |
|                          | 船 舶                    |                           |   |
|                          | そ の 他 15               |                           |   |
| 罹 災 世 帯                  | 全 損 世帯                 | 3 世帯                      |   |
|                          | 半 損                    |                           |   |
|                          | 小 損 3                  |                           |   |
| 罹 災 人 員                  | 全 損 人                  | 4 人                       |   |
|                          | 半 損                    |                           |   |
|                          | 小 損 4                  |                           |   |
| 死 傷 者                    | 死 者 人                  | 0 人                       |   |
|                          | 傷 者                    |                           |   |







10 令和6年火災状況

| 町村別 | 出火日  | 曜 | 覚知時分  | 覚知方法             | 火災種別 | 用途       | 原因     | 焼損棟数 |    |     |    | 気象状況 |     |         |       |          | 罹災世帯数 | 罹災人員 | 死者 | 傷者 | 焼損面積  |       | 焼損面積の(a) | 損害額<br>(千円) |    |
|-----|------|---|-------|------------------|------|----------|--------|------|----|-----|----|------|-----|---------|-------|----------|-------|------|----|----|-------|-------|----------|-------------|----|
|     |      |   |       |                  |      |          |        | 全焼   | 半焼 | 部分焼 | ぼや | 天候   | 風向  | 風速(m/s) | 湿度(%) | の火災警報の有無 |       |      |    |    | 焼損床面積 | 焼損表面積 |          |             |    |
| 余市町 | 1/29 | 月 | 17:27 | 火災報知専用電話(携帯電話から) | 建物   | 住宅併用長屋住宅 | 不明・調査中 |      |    | 1   |    |      | 曇り  | 西南西     | 1     | 90       | 無     | 2    | 2  |    |       | 26    |          | 2495        |    |
|     | 5/2  | 木 | 10:12 | 火災報知専用電話(携帯電話から) | 建物   | 倉庫       | 焼却炉    | 1    |    |     |    |      | 晴れ  | 西       | 3     | 21       | 無     |      |    |    |       | 137   |          | 981         |    |
|     | 5/18 | 土 | 18:41 | 火災報知専用電話(携帯電話から) | その他  | 雑種地      | その他    |      |    |     |    |      | 晴れ  | 西南西     | 4     | 60       | 無     |      |    |    |       |       |          |             |    |
|     | 6/21 | 金 | 14:18 | 火災報知専用電話(携帯電話から) | その他  | 雑種地      | その他    |      |    |     |    |      | 曇り  | 北北東     | 2     | 87       | 無     |      |    |    |       |       |          |             |    |
|     | 9/22 | 日 | 3:54  | 火災報知専用電話(携帯電話から) | その他  | ビニールハウス  | 不明・調査中 |      |    |     |    |      | 晴れ  | 南西      | 1     | 98       | 無     |      |    |    |       |       |          |             | 15 |
| 古平町 | 8/18 | 日 | 12:07 | 火災報知専用電話(携帯電話から) | その他  | 雑種地の草    | その他    |      |    |     |    | 曇り   | 北北東 | 3       | 20    | 無        |       |      |    |    |       |       |          |             |    |
| 仁木町 | 4/16 | 火 | 8:43  | 火災報知専用電話(携帯電話から) | その他  | 田畑       | その他    |      |    |     |    | 晴れ   | 南西  | 3.7     | 40    | 無        |       |      |    |    |       |       |          |             |    |
|     | 4/22 | 月 | 7:06  | 火災報知専用電話(NTT)    | 建物   | 住宅       | 不明・調査中 |      |    | 1   |    |      | 曇り  | 北       | 4     | 40       | 無     | 1    | 2  |    |       | 7     |          | 177         |    |

1 1 原因別火災状況

| 原因別       | 出火件数 |    |    |    |    |     | 焼損棟数 |    |     |    | 罹災世帯 |    |    |    | 死傷者 |    | 焼損面積         |              |           | 損害見積額<br>(千円) |
|-----------|------|----|----|----|----|-----|------|----|-----|----|------|----|----|----|-----|----|--------------|--------------|-----------|---------------|
|           | 合計   | 建物 | 林野 | 車両 | 船舶 | その他 | 全焼   | 半焼 | 部分焼 | ぼや | 全損   | 半損 | 小損 | 人員 | 死者  | 傷者 | 建物床面積<br>(㎡) | 建物表面積<br>(㎡) | 林野<br>(a) |               |
| 合計        | 8    | 3  |    |    |    | 5   | 1    |    | 2   |    |      |    | 3  | 4  |     |    | 170          |              |           | 3,668         |
| たばこ       |      |    |    |    |    |     |      |    |     |    |      |    |    |    |     |    |              |              |           |               |
| こんろ       |      |    |    |    |    |     |      |    |     |    |      |    |    |    |     |    |              |              |           |               |
| 風呂・かまど    |      |    |    |    |    |     |      |    |     |    |      |    |    |    |     |    |              |              |           |               |
| ストーブ      |      |    |    |    |    |     |      |    |     |    |      |    |    |    |     |    |              |              |           |               |
| ボイラー      |      |    |    |    |    |     |      |    |     |    |      |    |    |    |     |    |              |              |           |               |
| 煙突・煙道     |      |    |    |    |    |     |      |    |     |    |      |    |    |    |     |    |              |              |           |               |
| 排気管       |      |    |    |    |    |     |      |    |     |    |      |    |    |    |     |    |              |              |           |               |
| 電気機器・装置   |      |    |    |    |    |     |      |    |     |    |      |    |    |    |     |    |              |              |           |               |
| 電灯・電話等の配線 |      |    |    |    |    |     |      |    |     |    |      |    |    |    |     |    |              |              |           |               |
| 内燃機関      |      |    |    |    |    |     |      |    |     |    |      |    |    |    |     |    |              |              |           |               |
| 配線器具      |      |    |    |    |    |     |      |    |     |    |      |    |    |    |     |    |              |              |           |               |
| 静電気       |      |    |    |    |    |     |      |    |     |    |      |    |    |    |     |    |              |              |           |               |
| 火あそび      |      |    |    |    |    |     |      |    |     |    |      |    |    |    |     |    |              |              |           |               |
| たき火       |      |    |    |    |    |     |      |    |     |    |      |    |    |    |     |    |              |              |           |               |
| 焼却炉       | 1    | 1  |    |    |    |     | 1    |    |     |    |      |    |    |    |     |    | 137          |              |           | 981           |
| 火入れ       |      |    |    |    |    |     |      |    |     |    |      |    |    |    |     |    |              |              |           |               |
| マッチ・ライター  |      |    |    |    |    |     |      |    |     |    |      |    |    |    |     |    |              |              |           |               |
| 溶接機・切断機   |      |    |    |    |    |     |      |    |     |    |      |    |    |    |     |    |              |              |           |               |
| クッキングヒーター |      |    |    |    |    |     |      |    |     |    |      |    |    |    |     |    |              |              |           |               |
| オイル漏れ     |      |    |    |    |    |     |      |    |     |    |      |    |    |    |     |    |              |              |           |               |
| 配線の断線     |      |    |    |    |    |     |      |    |     |    |      |    |    |    |     |    |              |              |           |               |
| 灯火        |      |    |    |    |    |     |      |    |     |    |      |    |    |    |     |    |              |              |           |               |
| 放火        |      |    |    |    |    |     |      |    |     |    |      |    |    |    |     |    |              |              |           |               |
| 放火の疑い     |      |    |    |    |    |     |      |    |     |    |      |    |    |    |     |    |              |              |           |               |
| その他       | 4    |    |    |    |    | 4   |      |    |     |    |      |    |    |    |     |    |              |              |           |               |
| 不明・調査中    | 3    | 2  |    |    |    | 1   |      |    | 2   |    |      |    | 3  | 4  |     |    | 33           |              |           | 2,687         |

1 2 時間別火災出動状況

| 時間 | 出火件数 |    |    |    |    | 焼損棟数 |    |    |     | 罹災世帯 |    |    |    | 死傷者 |    | 焼損面積 |        |        | 損害見積額千円 |       |
|----|------|----|----|----|----|------|----|----|-----|------|----|----|----|-----|----|------|--------|--------|---------|-------|
|    | 合計   | 建物 | 林野 | 車両 | 船舶 | その他  | 全焼 | 半焼 | 部分焼 | ぼや   | 全損 | 半損 | 小損 | 人員  | 死者 | 傷者   | 建物床面積㎡ | 建物表面積㎡ |         | 林野a   |
| 合計 | 8    | 3  |    |    |    | 5    | 1  |    | 2   |      |    |    | 3  | 4   |    |      | 170    |        |         | 3,668 |
| 0  |      |    |    |    |    |      |    |    |     |      |    |    |    |     |    |      |        |        |         |       |
| 1  |      |    |    |    |    |      |    |    |     |      |    |    |    |     |    |      |        |        |         |       |
| 2  |      |    |    |    |    |      |    |    |     |      |    |    |    |     |    |      |        |        |         |       |
| 3  | 1    |    |    |    |    | 1    |    |    |     |      |    |    |    |     |    |      |        |        |         | 15    |
| 4  |      |    |    |    |    |      |    |    |     |      |    |    |    |     |    |      |        |        |         |       |
| 5  |      |    |    |    |    |      |    |    |     |      |    |    |    |     |    |      |        |        |         |       |
| 6  |      |    |    |    |    |      |    |    |     |      |    |    |    |     |    |      |        |        |         |       |
| 7  | 1    | 1  |    |    |    |      |    |    | 1   |      |    |    | 1  | 2   |    |      | 7      |        |         | 177   |
| 8  | 1    |    |    |    |    | 1    |    |    |     |      |    |    |    |     |    |      |        |        |         |       |
| 9  |      |    |    |    |    |      |    |    |     |      |    |    |    |     |    |      |        |        |         |       |
| 10 | 1    | 1  |    |    |    |      | 1  |    |     |      |    |    |    |     |    |      | 137    |        |         | 981   |
| 11 |      |    |    |    |    |      |    |    |     |      |    |    |    |     |    |      |        |        |         |       |
| 12 | 1    |    |    |    |    | 1    |    |    |     |      |    |    |    |     |    |      |        |        |         |       |
| 13 |      |    |    |    |    |      |    |    |     |      |    |    |    |     |    |      |        |        |         |       |
| 14 | 1    |    |    |    |    | 1    |    |    |     |      |    |    |    |     |    |      |        |        |         |       |
| 15 |      |    |    |    |    |      |    |    |     |      |    |    |    |     |    |      |        |        |         |       |
| 16 |      |    |    |    |    |      |    |    |     |      |    |    |    |     |    |      |        |        |         |       |
| 17 | 1    | 1  |    |    |    |      |    |    | 1   |      |    |    | 2  | 2   |    |      | 26     |        |         | 2,495 |
| 18 | 1    |    |    |    |    | 1    |    |    |     |      |    |    |    |     |    |      |        |        |         |       |
| 19 |      |    |    |    |    |      |    |    |     |      |    |    |    |     |    |      |        |        |         |       |
| 20 |      |    |    |    |    |      |    |    |     |      |    |    |    |     |    |      |        |        |         |       |
| 21 |      |    |    |    |    |      |    |    |     |      |    |    |    |     |    |      |        |        |         |       |
| 22 |      |    |    |    |    |      |    |    |     |      |    |    |    |     |    |      |        |        |         |       |
| 23 |      |    |    |    |    |      |    |    |     |      |    |    |    |     |    |      |        |        |         |       |

### 1 3 過去10年間火災出動状況

63

| 区<br>分<br>年<br>別 | 出 火 件 数 |     |     |     |     |       | 焼 損 棟 数 |     |       |     | 罹 災 世 帯 |     |     |     | 死 傷 者 |     | 焼 損 面 積          |                  |            | 損 害 見 積 額<br>(千円) |
|------------------|---------|-----|-----|-----|-----|-------|---------|-----|-------|-----|---------|-----|-----|-----|-------|-----|------------------|------------------|------------|-------------------|
|                  | 合 計     | 建 物 | 林 野 | 車 両 | 船 舶 | そ の 他 | 全 焼     | 半 焼 | 部 分 焼 | ぼ や | 全 損     | 半 損 | 小 損 | 人 員 | 死 者   | 傷 者 | 面 建 物 積 床<br>(㎡) | 面 建 物 積 表<br>(㎡) | 林 野<br>(a) |                   |
| 合 計              | 139     | 53  | 2   | 24  | 3   | 57    | 33      | 8   | 22    | 25  | 15      | 6   | 26  | 102 | 5     | 18  | 4,228            | 344              | 959        | 282,978           |
| 平成 27 年          | 17      | 7   |     | 2   | 1   | 7     | 1       | 1   | 1     | 4   | 1       | 1   | 3   | 7   | 1     | 7   | 134              | 6                |            | 13,747            |
| 平成 28 年          | 14      | 7   |     | 2   |     | 5     | 6       | 2   | 3     | 3   | 4       |     | 5   | 26  |       | 3   | 675              | 130              |            | 17,044            |
| 平成 29 年          | 12      | 4   |     | 2   |     | 6     | 4       |     | 3     |     | 3       |     | 1   | 6   | 1     | 1   | 766              | 63               |            | 15,461            |
| 平成 30 年          | 15      | 5   | 1   | 4   | 1   | 4     | 3       |     | 2     | 3   | 2       |     | 2   | 8   |       | 1   | 485              | 84               | 907        | 5,308             |
| 令和 元 年           | 20      | 10  |     | 2   |     | 8     | 10      | 3   | 4     | 9   | 3       | 3   | 7   | 35  | 2     | 1   | 1,023            | 36               |            | 24,879            |
| 令和 2 年           | 17      | 5   |     | 3   | 1   | 8     | 3       | 1   | 1     | 3   |         | 1   | 1   | 5   |       | 1   | 458              |                  |            | 135,553           |
| 令和 3 年           | 18      | 5   |     | 6   |     | 7     | 3       | 1   | 1     | 2   | 2       | 1   | 1   | 6   | 1     | 3   | 483              | 1                |            | 64,890            |
| 令和 4 年           | 8       | 4   |     | 1   |     | 3     | 1       |     | 3     | 1   |         |     | 2   | 4   |       |     | 10               | 19               |            | 1,223             |
| 令和 5 年           | 10      | 3   | 1   | 2   |     | 4     | 1       |     | 2     |     |         |     | 1   | 1   |       | 1   | 24               | 5                | 52         | 1,205             |
| 令和 6 年           | 8       | 3   |     |     |     | 5     | 1       |     | 2     |     |         |     | 3   | 4   |       |     | 170              |                  |            | 3,668             |

14 過去10年間原因別火災出動状況

| 原因別<br>年別 | 合計  | たばこ | こころ | 風呂・かまど | ストーブ | ポイラー | 煙突・煙道 | 排気管 | 電気機器・装置 | 電灯・電話等配線 | 内燃機関 | 配線器具 | 静電気 | 火あそび | たき火 | 焼却炉 | 火入れ | マッチ・ライター | 溶接機・切断機 | ヒューズ | オイル漏れ | 配線の断線 | 灯火 | 放火 | 放火の疑い | その他 | 不明調査中 |
|-----------|-----|-----|-----|--------|------|------|-------|-----|---------|----------|------|------|-----|------|-----|-----|-----|----------|---------|------|-------|-------|----|----|-------|-----|-------|
| 合計        | 138 | 10  | 3   |        | 3    | 1    | 1     | 1   | 1       | 4        | 2    | 4    | 1   |      | 9   |     | 10  | 2        | 2       | 1    | 1     | 2     | 1  | 4  | 2     | 40  | 33    |
| 平成 27 年   | 17  | 2   | 1   |        |      |      |       |     | 1       |          |      |      |     |      |     |     | 1   |          |         |      |       |       | 1  | 3  | 2     | 2   | 4     |
| 平成 28 年   | 14  | 3   |     |        |      | 1    |       |     |         | 1        | 1    |      |     |      |     |     |     |          |         |      |       |       |    |    |       | 5   | 3     |
| 平成 29 年   | 12  |     |     |        | 1    |      |       |     |         |          | 1    | 1    |     |      |     |     | 1   |          |         |      |       |       |    |    |       | 6   | 2     |
| 平成 30 年   | 15  |     | 1   |        |      |      |       | 1   |         | 2        |      |      |     |      | 2   |     | 2   |          |         |      |       |       |    |    |       | 4   | 3     |
| 令和 元年     | 20  | 2   | 1   |        | 1    |      |       |     |         |          |      |      |     |      | 3   |     | 5   |          |         |      |       |       |    |    |       | 4   | 4     |
| 令和 2 年    | 17  | 1   |     |        | 1    |      |       |     |         |          |      | 1    |     |      | 2   |     | 1   |          | 1       |      |       |       |    |    |       | 1   | 9     |
| 令和 3 年    | 18  |     |     |        |      |      |       |     |         |          |      | 1    | 1   |      | 1   |     |     | 2        |         |      | 1     | 2     |    | 1  |       | 6   | 3     |
| 令和 4 年    | 8   | 1   |     |        |      |      | 1     |     |         |          |      | 1    |     |      | 1   |     |     |          |         | 1    |       |       |    |    |       | 2   | 1     |
| 令和 5 年    | 10  | 1   |     |        |      |      |       |     |         | 1        |      |      |     |      |     |     |     |          | 1       |      |       |       |    |    |       | 6   | 1     |
| 令和 6 年    | 8   |     |     |        |      |      |       |     |         |          |      |      |     |      |     | 1   |     |          |         |      |       |       |    |    |       | 4   | 3     |

15 過去10年間時間別火災出動状況

| 時間別<br>年別 | 合計  | 0 | 1 | 2 | 3 | 4 | 5 | 6 | 7 | 8 | 9  | 10 | 11 | 12 | 13 | 14 | 15 | 16 | 17 | 18 | 19 | 20 | 21 | 22 | 23 |
|-----------|-----|---|---|---|---|---|---|---|---|---|----|----|----|----|----|----|----|----|----|----|----|----|----|----|----|
|           |     | 1 | 2 | 3 | 4 | 5 | 6 | 7 | 8 | 9 | 10 | 11 | 12 | 13 | 14 | 15 | 16 | 17 | 18 | 19 | 20 | 21 | 22 | 23 | 24 |
| 合計        | 139 | 1 | 1 | 1 | 2 | 5 | 2 | 1 | 4 | 6 | 8  | 19 | 18 | 7  | 9  | 13 | 2  | 14 | 9  | 9  | 2  | 2  | 2  |    | 2  |
| 平成 27 年   | 17  |   |   |   |   | 3 |   |   |   |   |    | 3  | 2  |    | 1  | 1  |    | 2  | 3  | 2  |    |    |    |    |    |
| 平成 28 年   | 14  |   |   |   |   |   |   |   | 1 |   | 1  | 2  | 2  | 2  | 1  | 1  |    | 2  | 1  |    | 1  |    |    |    |    |
| 平成 29 年   | 12  |   |   |   |   | 1 | 1 |   |   |   | 1  | 1  | 1  | 1  | 1  | 3  |    | 2  |    |    |    |    |    |    |    |
| 平成 30 年   | 15  |   |   |   |   |   |   |   | 1 |   | 1  | 3  | 3  | 1  |    | 2  |    |    | 2  | 2  |    |    |    |    |    |
| 令和 元年     | 20  |   |   |   |   |   |   |   | 1 | 1 | 3  | 2  | 2  |    | 1  | 2  |    | 3  | 1  | 1  |    |    | 1  |    | 2  |
| 令和 2 年    | 17  |   | 1 | 1 |   |   | 1 | 1 |   | 1 |    | 3  | 4  |    | 2  |    | 1  |    |    | 1  |    |    | 1  |    |    |
| 令和 3 年    | 18  | 1 |   |   | 1 |   |   |   |   | 1 | 1  | 2  | 2  |    | 2  | 1  |    | 4  | 1  | 1  |    | 1  |    |    |    |
| 令和 4 年    | 8   |   |   |   |   |   |   |   |   | 1 |    | 1  | 1  | 1  |    |    | 1  |    |    | 1  | 1  | 1  |    |    |    |
| 令和 5 年    | 10  |   |   |   |   | 1 |   |   |   | 1 | 1  | 1  | 1  | 1  | 1  | 2  |    | 1  |    |    |    |    |    |    |    |
| 令和 6 年    | 8   |   |   |   | 1 |   |   |   | 1 | 1 |    | 1  |    | 1  |    | 1  |    |    | 1  | 1  |    |    |    |    |    |

16 危険物施設等の事故発生状況

(町村別)

| 危険物施設 | 合計 | 小計 | 製造所 | 屋内貯蔵所 | 屋外タンク貯蔵所 | 屋内タンク貯蔵所 | 地下タンク貯蔵所 | 簡易タンク貯蔵所 | 移動タンク貯蔵所 | 屋外貯蔵所 | 給油取扱所 | 一般取扱所 | 仮貯蔵・仮取扱い | 無許可施設 | 少量危険物 |          |          |       |       |       |       | 運搬 |         |   |   |
|-------|----|----|-----|-------|----------|----------|----------|----------|----------|-------|-------|-------|----------|-------|-------|----------|----------|-------|-------|-------|-------|----|---------|---|---|
|       |    |    |     |       |          |          |          |          |          |       |       |       |          |       | 小計    | 屋外ホームタンク | 屋内ホームタンク | 屋外タンク | 屋内タンク | 地下タンク | 移動タンク |    | 左記以外のもの |   |   |
| 町村    | 計  | 計  | 所   | 所     | 所        | 所        | 所        | 所        | 所        | 所     | 所     | 所     | 所        | 所     | 計     | ク        | ク        | ク     | ク     | ク     | ク     | ク  | ク       | ク | 搬 |
| 余市    | 5  |    |     |       |          |          |          |          |          |       |       |       |          |       | 5     | 2        |          |       | 1     |       |       |    | 2       |   |   |
| 古平    |    |    |     |       |          |          |          |          |          |       |       |       |          |       |       |          |          |       |       |       |       |    |         |   |   |
| 積丹    |    |    |     |       |          |          |          |          |          |       |       |       |          |       |       |          |          |       |       |       |       |    |         |   |   |
| 仁木    |    |    |     |       |          |          |          |          |          |       |       |       |          |       |       |          |          |       |       |       |       |    |         |   |   |
| 赤井川   | 4  |    |     |       |          |          |          |          |          |       |       |       |          |       | 4     | 2        |          |       |       |       |       |    | 2       |   |   |
| 合計    | 9  |    |     |       |          |          |          |          |          |       |       |       |          |       | 9     | 4        |          |       | 1     |       |       |    | 4       |   |   |

(事故種別)

| 危険物施設 | 合計 | 小計 | 製造所 | 屋内貯蔵所 | 屋外タンク貯蔵所 | 屋内タンク貯蔵所 | 地下タンク貯蔵所 | 簡易タンク貯蔵所 | 移動タンク貯蔵所 | 屋外貯蔵所 | 給油取扱所 | 一般取扱所 | 仮貯蔵・仮取扱い | 無許可施設 | 少量危険物 |          |          |       |       |       |       | 運搬 |         |   |   |
|-------|----|----|-----|-------|----------|----------|----------|----------|----------|-------|-------|-------|----------|-------|-------|----------|----------|-------|-------|-------|-------|----|---------|---|---|
|       |    |    |     |       |          |          |          |          |          |       |       |       |          |       | 小計    | 屋外ホームタンク | 屋内ホームタンク | 屋外タンク | 屋内タンク | 地下タンク | 移動タンク |    | 左記以外のもの |   |   |
| 事故種別  | 計  | 計  | 所   | 所     | 所        | 所        | 所        | 所        | 所        | 所     | 所     | 所     | 所        | 所     | 計     | ク        | ク        | ク     | ク     | ク     | ク     | ク  | ク       | ク | 搬 |
| 火災    |    |    |     |       |          |          |          |          |          |       |       |       |          |       |       |          |          |       |       |       |       |    |         |   |   |
| 爆発    |    |    |     |       |          |          |          |          |          |       |       |       |          |       |       |          |          |       |       |       |       |    |         |   |   |
| 流出    | 9  |    |     |       |          |          |          |          |          |       |       |       |          |       | 9     | 4        |          | 1     |       |       |       |    |         | 4 |   |
| 破裂    |    |    |     |       |          |          |          |          |          |       |       |       |          |       |       |          |          |       |       |       |       |    |         |   |   |
| 破損    |    |    |     |       |          |          |          |          |          |       |       |       |          |       |       |          |          |       |       |       |       |    |         |   |   |
| その他   |    |    |     |       |          |          |          |          |          |       |       |       |          |       |       |          |          |       |       |       |       |    |         |   |   |
| 合計    | 9  |    |     |       |          |          |          |          |          |       |       |       |          |       | 9     | 4        |          | 1     |       |       |       |    |         | 4 |   |



17 月別気象調

〈余市消防署気象観測データ〉

| 区分<br>月別 | 平均<br>気温 | 最高気温  |      | 最低気温  |       | 平均風速<br>月間最高日 |     | 最多風向 |     | 最大風速  |      | 10m以上<br>日数 | 平均<br>風速 | 実効<br>湿度 | 最小湿度 |      | 平均<br>湿度 | 降雨量     |
|----------|----------|-------|------|-------|-------|---------------|-----|------|-----|-------|------|-------------|----------|----------|------|------|----------|---------|
|          |          | 日     | 値    | 日     | 値     | 日             | 値   | 風向   | 回数  | 日     | 値    |             |          | 値        | 日    | 値    |          |         |
| 年間       | 10.1     | 7月21日 | 33.0 | 1月21日 | -12.3 | 10月24日        | 8.9 | SW   | 135 | 1月24日 | 21.5 | 153         | 1.6      | 86.9     | 5月2日 | 15.0 | 87.1     | 1,070.5 |
| 1月       | -1.9     | 17日   | 5.1  | 21日   | -12.3 | 1日            | 8.3 | SW   | 15  | 24日   | 21.5 | 21          | 2.0      | 93.5     | 19日  | 62.4 | 93.7     | 299.5   |
| 2月       | -1.7     | 19日   | 13.8 | 25日   | -9.9  | 19日           | 8.5 | SW   | 12  | 13日   | 20.3 | 16          | 2.0      | 88.1     | 9日   | 52.4 | 88.0     | 77.0    |
| 3月       | 0.3      | 29日   | 12.0 | 8日    | -9.8  | 30日           | 7.6 | SW   | 17  | 2日    | 18.7 | 19          | 1.9      | 83.6     | 16日  | 28.3 | 83.1     | 35.0    |
| 4月       | 9.4      | 27日   | 26.7 | 3日    | -1.5  | 1日            | 6.0 | SW   | 18  | 1日    | 13.4 | 16          | 1.8      | 77.3     | 7日   | 21.9 | 77.4     | 14.5    |
| 5月       | 13.3     | 15日   | 25.6 | 2日    | 3.1   | 3日            | 8.3 | WSW  | 11  | 3日    | 20.7 | 18          | 2.0      | 76.6     | 2日   | 15.0 | 77.8     | 34.0    |
| 6月       | 17.9     | 30日   | 31.8 | 2日    | 8.9   | 17日           | 5.6 | WSW  | 10  | 27日   | 14.0 | 4           | 1.3      | 88.9     | 29日  | 30.5 | 88.0     | 15.0    |
| 7月       | 22.2     | 21日   | 33.0 | 1日    | 12.0  | 22日           | 7.2 | WSW  | 7   | 6日    | 17.4 | 10          | 1.4      | 88.6     | 3日   | 39.9 | 90.2     | 163.0   |
| 8月       | 23.4     | 30日   | 32.7 | 21日   | 16.7  | 31日           | 5.8 | WSW  | 14  | 24日   | 15.5 | 5           | 1.1      | 94.0     | 30日  | 55.2 | 93.9     | 108.5   |
| 9月       | 18.7     | 8日    | 29.6 | 24日   | 8.2   | 5日            | 5.0 | SW   | 20  | 5日    | 12.7 | 5           | 1.5      | 84.4     | 8日   | 33.3 | 84.3     | 63.5    |
| 10月      | 12.5     | 1日    | 24.2 | 21日   | 2.1   | 24日           | 8.9 | SW   | 19  | 24日   | 21.2 | 11          | 1.5      | 87.3     | 14日  | 41.3 | 87.6     | 110.5   |
| 11月      | 5.2      | 17日   | 17.4 | 19日   | -4.9  | 17日           | 7.0 | SW   | 15  | 23日   | 17.9 | 20          | 1.7      | 87.7     | 25日  | 54.1 | 88.0     | 102.0   |
| 12月      | -3.2     | 2日    | 8.8  | 20日   | -9.8  | 22日           | 6.0 | SW   | 19  | 22日   | 17.9 | 8           | 1.3      | 92.5     | 10日  | 62.2 | 93.0     | 48.0    |